

Si Sentieri



Cartina realizzata dal Gruppo
"Sentieri e Cascine" di Casatenovo

Legenda

- Confine comunale
- Aree boschive/giardini
- Roggia
- Sentiero tracciato
- Sentiero poco marcato
(o con ostacoli naturali o artificiali)
- Rogredo Località
- Punto di interesse naturale
- C Punto di interesse visivo

Base cartografica: CARTA TECNICA REGIONALE

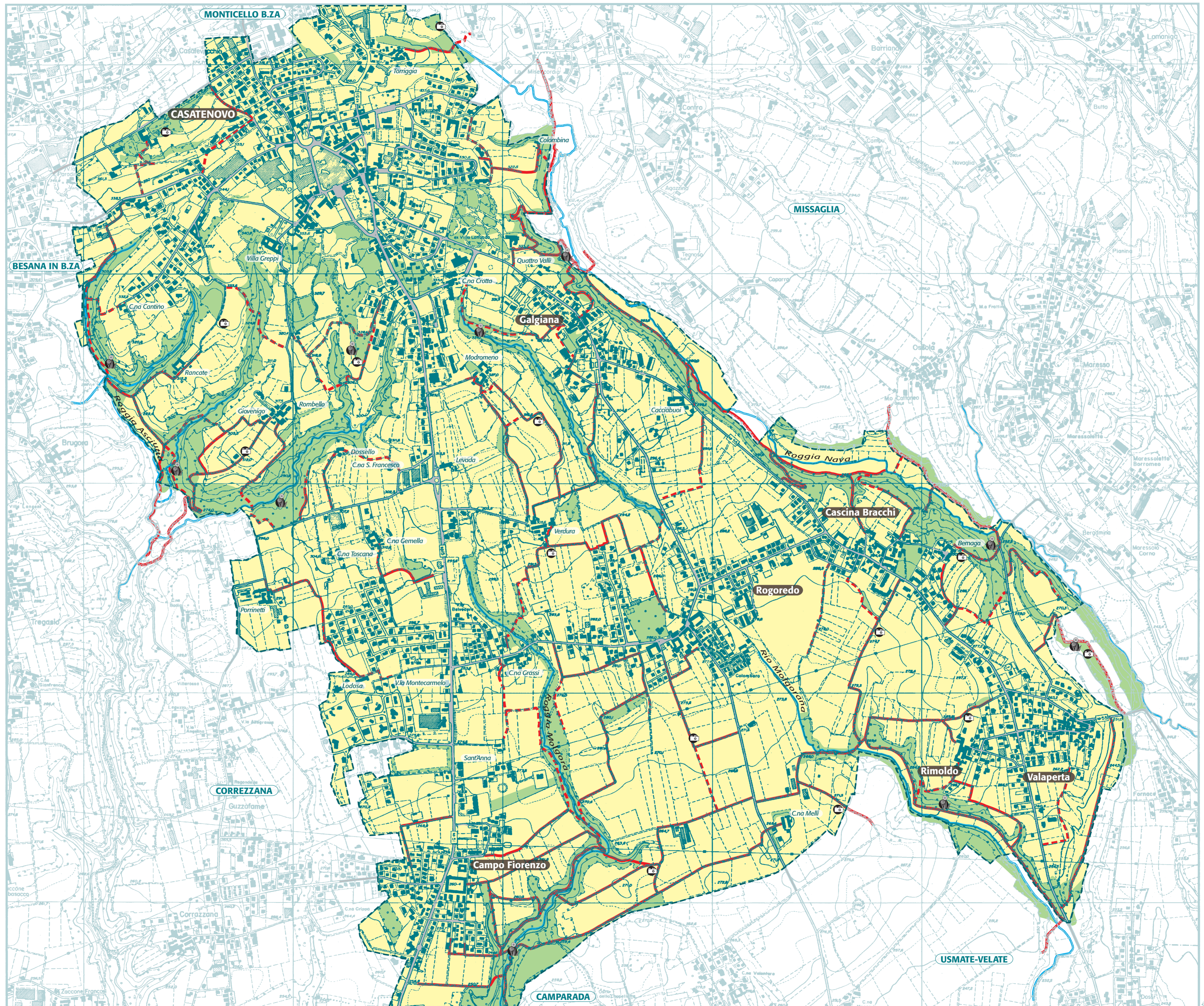

La presente cartina è stata prodotta dal Gruppo "Sentieri e Cascine" con il patrocinio del Comune di Casatenovo utilizzando i fondi provenienti dalla legge 285/97 (Legge sulla tutela dei diritti dell'infanzia e degli adolescenti).

Lo scopo principale è di dare alla Scuola (che l'ha più volte richiesto) uno strumento per consentire agli alunni di conoscere meglio il territorio in cui viviamo.

Si auspica che tutti i cittadini casatesi che hanno interesse a scoprire il nostro territorio ne facciano buon uso.

Per i prossimi anni il Gruppo "Sentieri e Cascine" si è impegnato alla realizzazione di altre cartine tematiche sulla flora e la fauna presenti, le testimonianze storiche contadine e industriali del nostro territorio, ecc.

Nota importante

I sentieri indicati sono quelli più significativi presenti sul territorio. Alcuni sono utilizzati ancora oggi, altri stanno lentamente scomparendo, altri ancora presentano ostacoli, alcuni naturali ed altri creati dall'uomo.

Questa cartografia rappresenta solo lo stato di fatto così come il Gruppo "Sentieri e Cascine" l'ha rilevato. Restano evidentemente inalterati tutti gli eventuali vincoli, servitù e diritti connessi ai sentieri medesimi.

Message from PC MCLAN Connect Print Server:

The preceding job had binary data with control characters that cannot be printed on your printer.

The control characters were changed and the output may be altered. Consult the documentation for further explanation.