

PROFILO ALTIMETRICO Tratto A-B (VIA GREPI)
scale: H=1/200 - L=1/1000

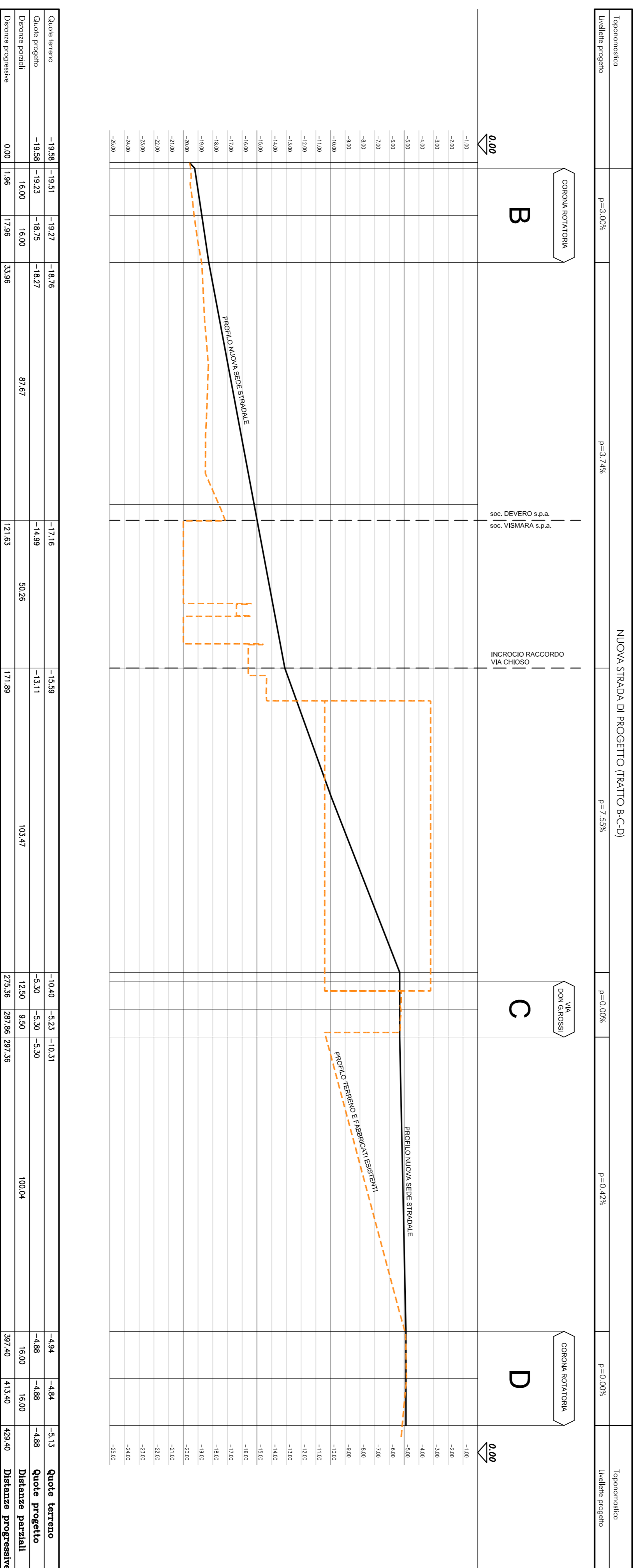

PROFILO ALTIMETRICO Tratto B-C-D
scale: H=1/200 - L=1/1000

COMUNE DI CASATENOVO
Provincia di Lecco
PROGRAMMA INTEGRATO DI INTERVENTO
P.L. CASATENOVO CENTRO

DEVERO COSTRUZIONI S.p.a.
Strada provinciale per Villasorio n° 17 - VIMERCATE
SUB COMPARTO 3

ARCO
ARCHITETTURE COSTRUTE
STUDIO ARCO ARCHITETTURE COSTRUTE
di Benno Ascorti e Giuseppe Tomandolo Architetti Associati
Via Penella, 72 - 20833 Cassino (MI) - Tel. 0362 254208 - Fax 0362 354708
stinfo@tin.it - www.studioarco.info

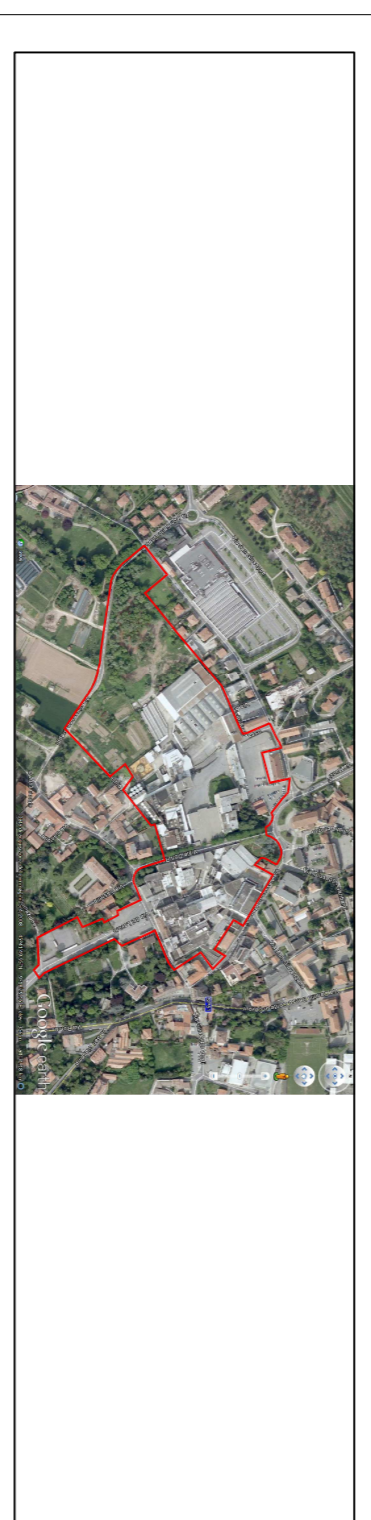

LA PROGETTISTA: _____
IL PROGETTO: _____
IL SEGRETARIO: _____
adottato dal C.C. con delibera n° _____
in data _____
segretario del C.C. con delibera n° _____

DISEGNO: _____
SUB COMPARTO 3
OPERE DI URBANIZZAZIONE
Profili altimetrici
SCALA: _____ DATA: _____
N° TAVOLA: 15
come segnato DICEMBRE 2016

COORDINATORE PROGETTISTA: _____
REDAZIONE SEGNATO: _____
COMITTE: _____
TEL: _____
QUESTO SEGNO NON HA ESSERE RISPETTATO SENZA PENSAVITA' AUTORIZZAZIONE