ESTRATTO CATASTALE
FOGLI 4 - 5
1:2.000

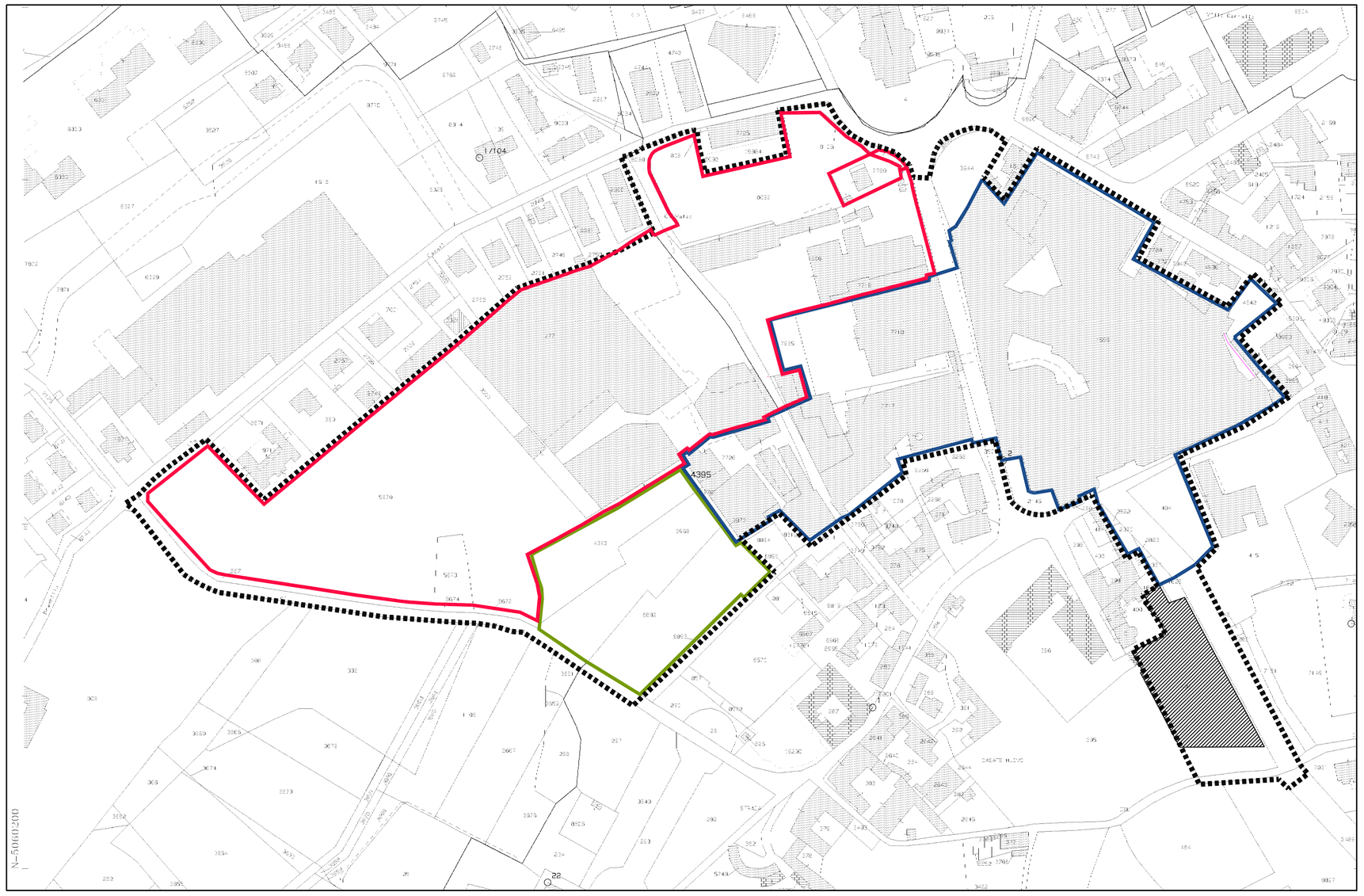

FOTOGRAMMETRICO
CON INDIVIDUAZIONE
1:2.000

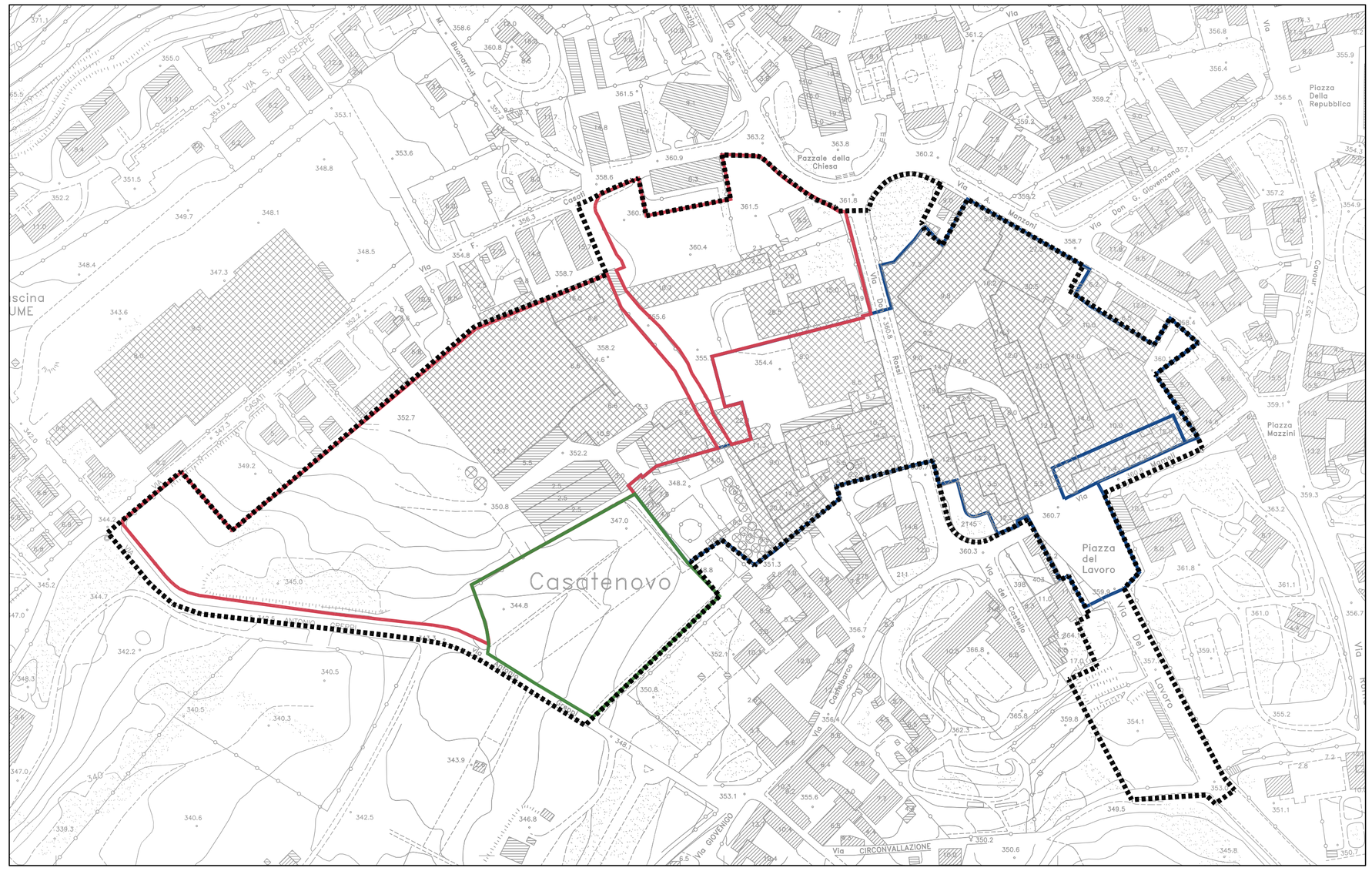

ESTRATTO ORTOFOTO

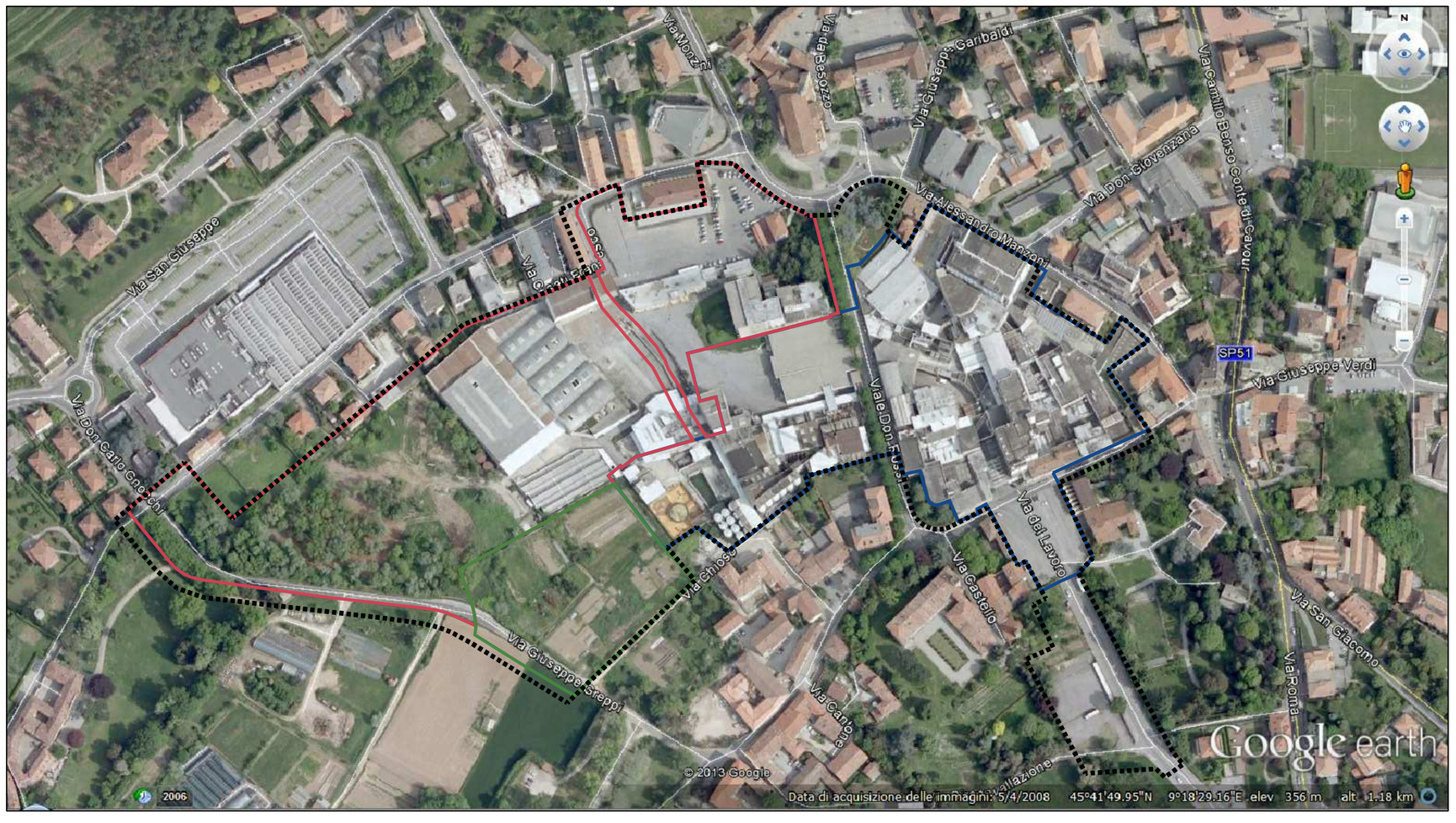

PERIMETRO DI PROGRAMMA INTEGRATO DI INTERVENTO - CENTRO DI CASATENOVO
PROPRIETA' VISMARA S.P.A.
PROPRIETA' IMMOBILIARE CASATENOVO
PROPRIETA' DEVERO

ESTRATTO PGT
PIANO DELLE REGOLE
1:5.000

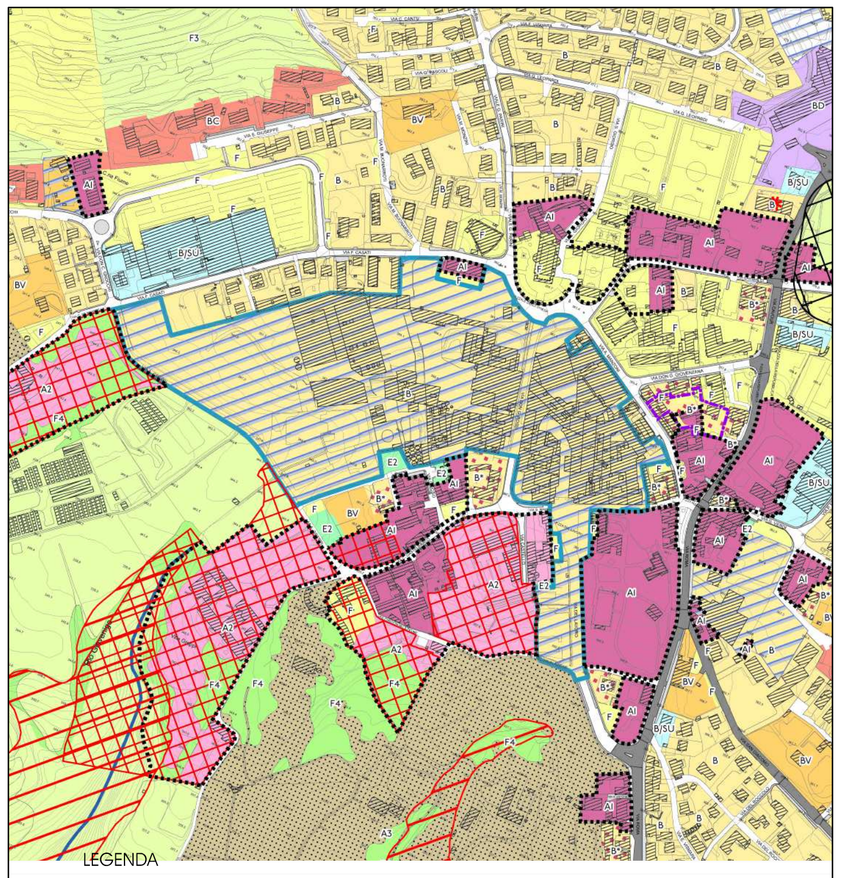

LEGENDA

Informazioni di carattere conoscitivo
ambiti di trasformazione previsti dal documento di piano
art.35 B - insediamenti di conurbazione
Accordo di Programma per la Rilocalizzazione degli Impianti Vismara

PROGRAMMA INTEGRATO D'INTERVENTO
CASATENOVO CENTRO
COMUNE DI CASATENOVO - PROVINCIA DI LECCO

ELABORATO	ESTRATTO CATASTALE FOTOGRAMMETRICO CON INDIVIDUAZIONE ESTRATTO ORTOFOTO ESTRATTO PGT PIANO DELLE REGOLE 02
SCALA	1:2.000 - 1:5.000
DATA	DICEMBRE 2016
PROPRIETA'	VISMARA S.P.A.
PROGETTISTI	ARCH. GIUSEPPE CONTI

CENTRO RICERCHE PIANI E PROGETTI
CONTI - DURANTE
STUDIO ASSOCIATO DEGLI ARCHITETTI
Giuseppe Conti - Oriano Fabrizio Durante
Via Confalonieri, 48-20053 muggiò MILANO
TEL 039.73 53 53 - FAX 039.73 63 33
E-MAIL pianieprogetti@virgilio.it
P.IVA e C.F. 02494120963
REALIZZAZIONE GRAFICA - CINZIA RUGGIERO