

SEZIONE A-A

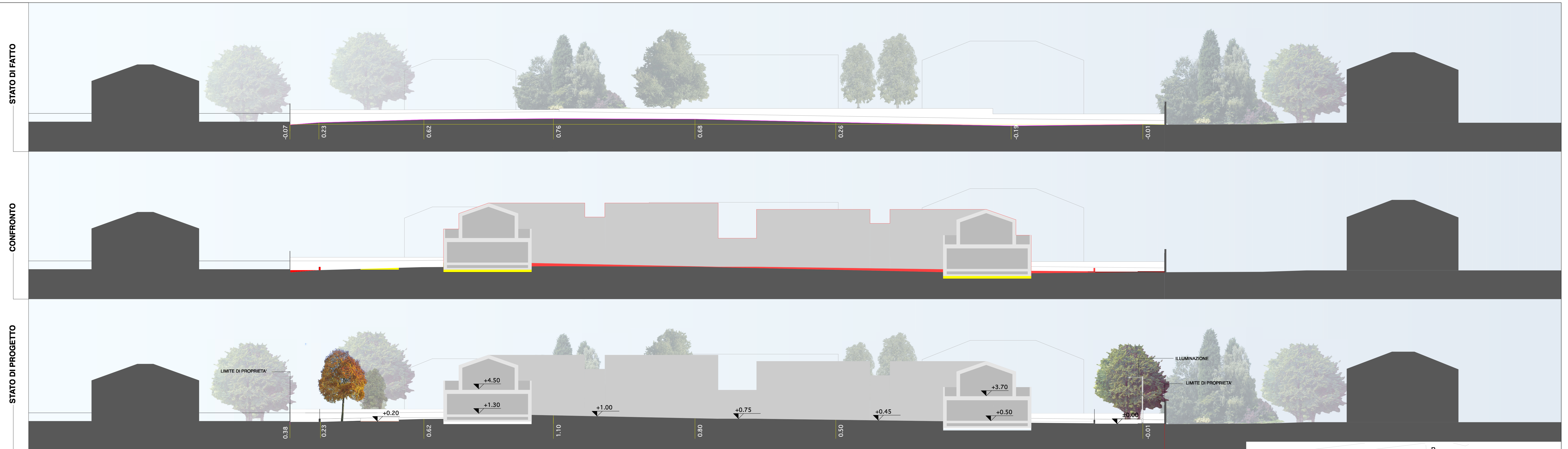

SEZIONE B-B

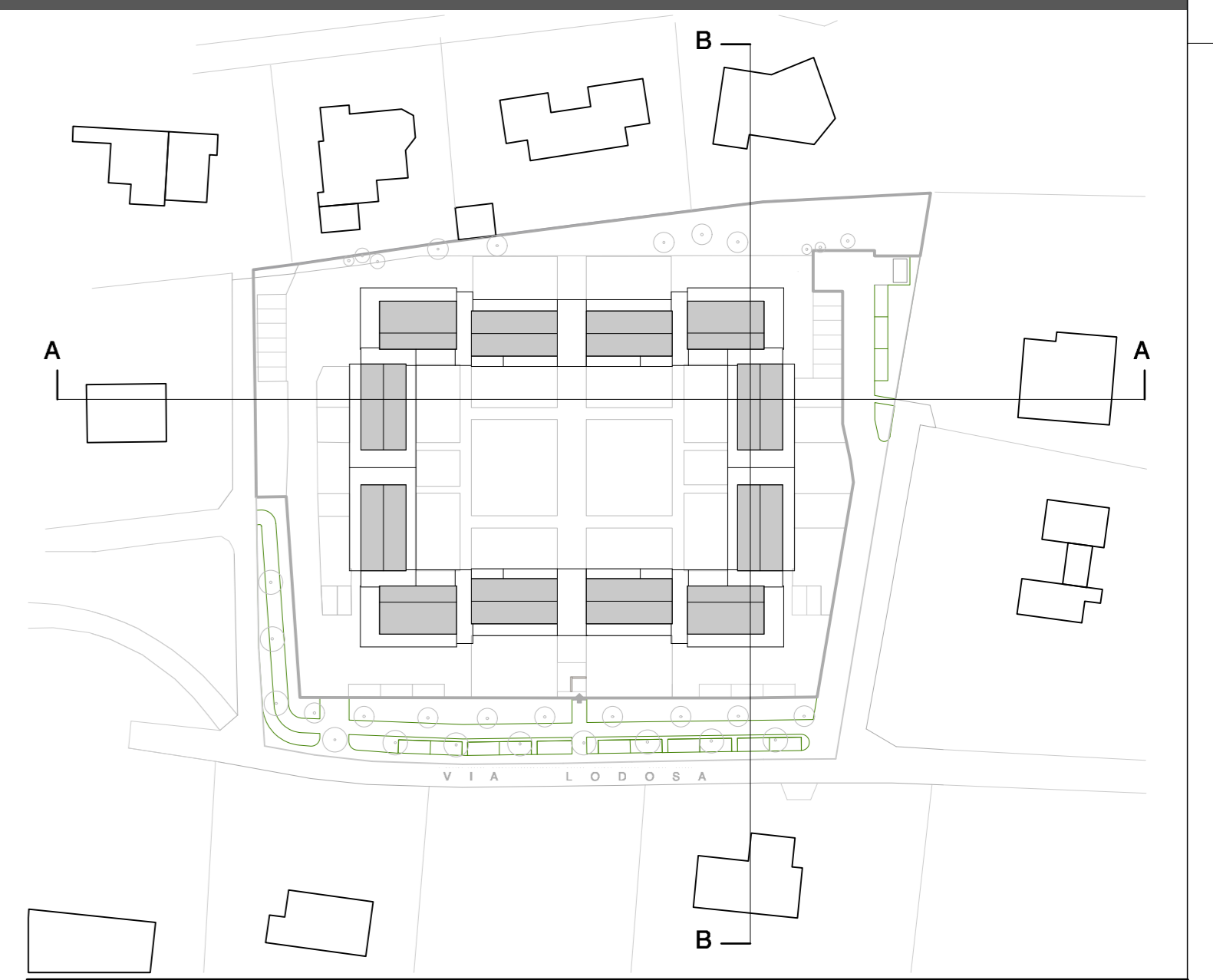

STUDIO TRU STUDIO TECNICO DI ARCHITETTURA E URBANISTICA arch. Enrico Cambiaghi 20852 Villasanta MB - via Verdi, 14 - tel 039302735 - fax 039302742 e mail: info@studiotru.eu		Ing. Arch. Emanuele Locatelli Studio Tecnico di Progettazione 27100 Pavia - via Palestro n° 10 tel - fax 0382 301517 e mail: inge.locatelli@libero.it	
oggetto PIANO ATTUATIVO AdT1 - IN VARIANTE AL PGT VIGENTE - CONFORME AL PGT ADOTTATO - LOTTO A		prog. n° AdT01	tav. n° 07
descrizione SEZIONI AMBIENTALI		scala 1/500 - 1/100	data marzo 2019
il progettista DOZIO VALERIA		la proprietà BRAMBILLA MARINA ROMANA	data 10/2019 10/2021 11/2022 05/2023 07/2023 10/2023
il progettista BRAMBILLA ENRICO MARCO		la proprietà BRAMBILLA ENRICO MARCO	