

## Quadro strutturale Assetto insediativo

- Confine provinciale
- - - Confine comunale
- Elementi fisiografici**
- Rete idrografica principale
- Laghi
- Frane di competenza regionale
- Sistema insediativo**
- Territorio urbanizzato (da strumenti urbanistici comunali)
- Principali centri storici
- Ambiti di accessibilità sostenibile (art. 20)
- Aree produttive di interesse sovracomunale (art. 28)
- Poli produttivi di interesse sovracomunale (art. 29)
- Stabilimenti a rischio di incidenti rilevante (art. 31)
- Impianti tecnologici di rilevanza provinciale
- Aree per la localizzazione di attività ad elevata concentrazione di presenze (art. 32)
- Aree sottoposte ad Accordo di Programma
- Comuni interessati da Piano Territoriale Regionale d'Area (art. 21 L.R. 12/2005)
- Sistema infrastrutturale e della mobilità**
- Porti
- Linee di navigazione lacuale
- Stazioni ferroviarie
- Linee ferroviarie (art. 18.8)
- Linee ferroviarie - tratti dismessi (art. 18.8)
- A. Viabilità di grande comunicazione e di trasporto (art. 18.3)
- A. Viabilità di grande comunicazione e di trasporto (galleria) (art. 18.3)
- B. Viabilità a prevalente servizio di insediamenti produttivi (art. 18.4)
- B. Viabilità a prevalente servizio di insediamenti produttivi - progetto (art. 18.4)
- C. Viabilità a prevalente servizio di insediamenti residenziali (art. 18.5)
- C. Viabilità a prevalente servizio di insediamenti residenziali - progetto (art. 18.5)
- D. Viabilità a prevalente vocazione di fruizione paesistica e ambientale (art. 18.6)
- D. Viabilità a prevalente vocazione di fruizione paesistica e ambientale - progetto (art. 18.6)
- E. Viabilità con funzioni miste (art. 18.7)
- Altre strade
- Altri tracciati di progetto di particolare rilevanza nel nuovo assetto infrastrutturale
- Intersezioni e svincoli in progetto
- Tratti stradali dove eventuali insediamenti sono da considerare in contrasto con gli interessi paesaggistici (art. 21)
- Tratti stradali dove eventuali insediamenti sono da considerare in contrasto con gli interessi paesaggistici ed ecologici (art. 21)

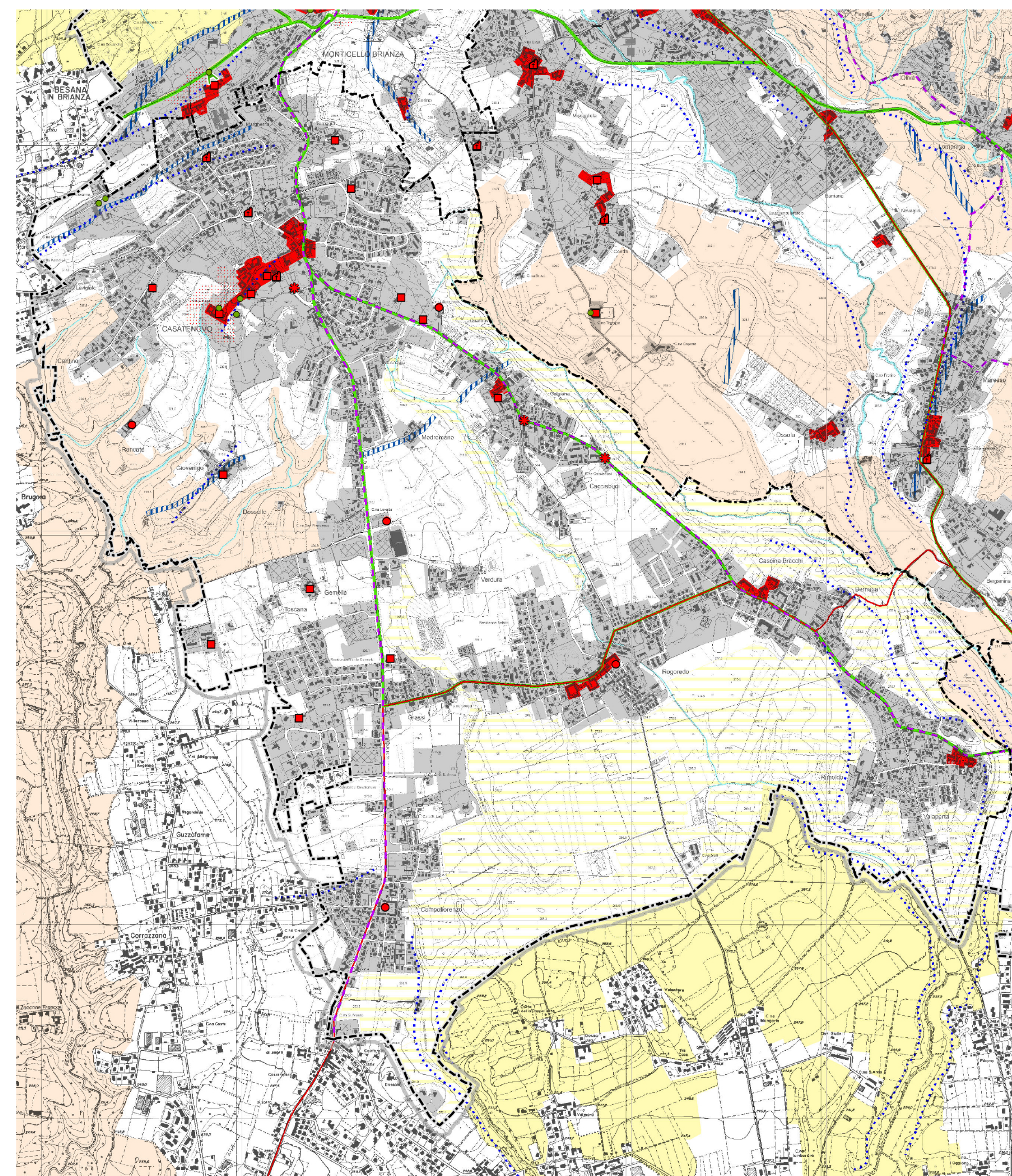

## Quadro strutturale Valori paesistici e ambientali

- Confine provinciale
- - - Confine comunale
- Territorio urbanizzato
- Ambiti di prevalente valore naturale (art. 51)**
- Ambiti di elevata naturalità
- Geositi**
- Geositi (cfr. Repertori del Quadro di Riferimento Paesaggistico Provinciale)
- Sistemi di particolare rilevanza geomorfologica nella configurazione dei contesti paesaggistici
- Emergenze geomorfologiche areali (cordoni morenici, zone carsiche, falesie, conoidi)
- Emergenze geomorfologiche lineari (orli di terrazzo, cordoni morenici, dossi fluviali)
- Crinali principali
- ▲ Vette
- ▲ Emergenze geomorfologiche puntuali (orridi, gole, forre)
- ▲ Emergenze geomorfologiche puntuali (cascate)
- Sistemi dell'idrografia naturale**
- Laghi
- Rete idrografica principale
- Ambiti di prevalente valore storico e culturale (art. 51)**
- Siti archeologici o ambiti di valore archeologico
- Siti di interesse archeologico (fonte: Carta Archeologica della Lombardia)
- Sistemi dell'idrografia artificiale e relative opere d'arte**
- Rete irrigua: canali e rogge
- Ponti
- Sistemi dell'organizzazione del paesaggio agrario tradizionale**
- Terrazzamenti
- Pascoli, maggenghi, alpeggi
- Elementi della centuriazione
- Malghe, cascine, e nuclei rurali permanenti
- Alberi monumentali
- Sistemi della viabilità storica**
- Percorsi di interesse storico-culturale
- Ferrovie di antica percorrenza
- Stazioni
- Sistemi dei centri e dei nuclei urbani di antica formazione (art. 50)**
- Principali centri storici, di cui:
  - margini non occlusi
- Altri sistemi fondamentali della struttura insediativa storica di matrice urbana**
- Architettura religiosa
- Architettura civile
- Architettura fortificata
- Architettura industriale
- Ambiti di prevalente valore fruitivo e visivo - percettivo (art. 51)**
- Tracciati guida paesaggistici
- Percorsi ciclo-pedonali di rilevanza territoriale
- Punti d'approdo
- Strade panoramiche
- Percorsi di interesse paesistico-panoramico
- Sentiero del Viandante
- Punti di vista panoramici/visuali sensibili, belvedere, punti di osservazione del paesaggio**
- ▲ Punti panoramici
- ▲ Rifugi
- Roccoli
- Sistema delle aree protette**
- Parchi Regionali istituiti
- Monumenti naturali
- Parchi Regionali proposti
- Riserve naturali
- PLIS riconosciuti
- PLIS proposti

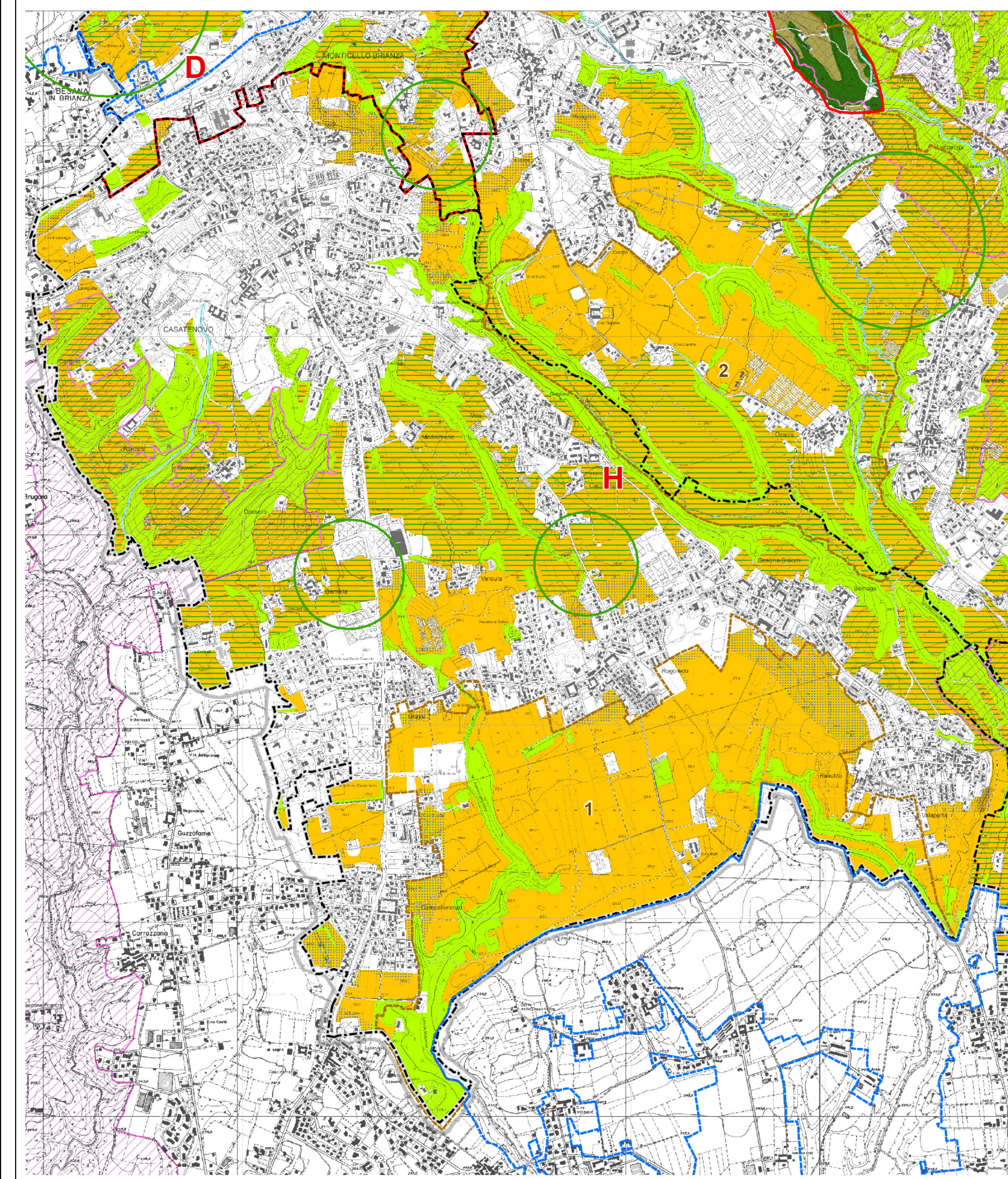

## Quadro strutturale Sistema rurale paesistico ambientale

- Confine provinciale
- - - Confine comunale
- Elementi fisiografici**
- Rete idrografica principale
- Laghi
- A - Ambiti destinati all'attività agricola di interesse strategico (art. 56)**
- Ambiti destinati all'attività agricola di interesse strategico
- a prevalente valenza ambientale
- di particolare interesse strategico per la continuità della rete ecologica
- in ambito di accessibilità sostenibile
- 5 - sistemi rurali dei paesaggi insubrici**
- 1 La zona di Colico con seminativi, prati stabili da vigna e fruttiferi
- 2 I versanti a lago di Dervio, Bellano e Varenna con olivo, vite e coltivi
- 3 I versanti a lago di Lugano, Mandello e Abbiate Lariano con olivi, vite e colture orticole
- sistemi rurali delle valli e dei versanti interni**
- 4 La valle di Magno e Casargo Prati stabili e coltivi
- 5 I versanti e i seminativi della Valbassana, con versanti e terrazzi di Barco e Moggi
- sistemi rurali dei versanti aperti sulla pianura**
- 6 La vigna e i coltivi di Valmadrera e Crivello
- 7 I versanti, i coltivi e le colture a foraggio e fruttiferi di Monte Marengo e Calabozzone
- sistemi rurali delle colline moreniche**
- A La pianura e le conche dei laghi morenici
- B Il corridoio tra il lago di Annone e il monte Ciccone (da Dolzago-Oggiono a Galbiate)
- C Monti di Branzate da Oggiate Moggi a Garlate
- D La Branzate da Monticello a Busnago
- E Il corridoio delle Bevere e del Moggi
- F La Branzate Marone, con Calco e Sirolo
- G La collina vitata di Montevicchia, con fruttiferi, aromatiche e colture orticole
- sistemi rurali della pianura**
- H La pianura di Casalese, con le viti del Molgora e della Molgorotta con colture cerealicole e foraggere
- I La pianura del basso Marone e seminativi da granella e da foraggio
- B - Ambiti a prevalente valenza ambientale e naturalistica (art. 59)**
- Parchi, Riserve Naturali, SIC e ZPS
- C - Ambiti a prevalente valenza paesistica (art. 60)**
- C1 - Ambiti paesaggistici di interesse sovra-provinciale
- C2 - Ambiti paesaggistici di interesse provinciale
- Ambiti paesaggistici di interesse per la continuità della rete verde
- Parchi Locali di Interesse Sovracomunale (PLIS) riconosciuti
- Paesaggi agrari di interesse storico-culturale individuati dal PTR**
- 35 - Prati e pascoli di Montone e del Palio
- 36 - Prati del Monte di Branzate
- 37 - Terrazzi della Muggiasca
- 38 - Vigneti di Montevicchia
- 39 - Vigneti e colture della punta di Piona
- 10 - Individui della Provincia**
- 1 - Argonina - Lago di Breno - progetto di valorizzazione del paesaggio agrario "locustese" (2009)
- 2 - Casalese - Paesaggio delle aree sistemazione agraria e sistemazione di pianura
- 3 - Molgora - Paesaggio delle aree sistemazione agraria e sistemazione di pianura
- 4 - Marone/Brobato - Paesaggio delle aree sistemazione agraria e sistemazione di pianura
- 5 - Vigneti/Brenno - Paesaggio delle aree sistemazione agraria e sistemazione di pianura
- 6 - Casalese/Casalese Branzate/Monticello/Branzate - Paesaggio delle aree sistemazione agraria e sistemazione di pianura
- 7 - Branzate/Sirolo/Vigano - Paesaggio dei seminativi arborei peruviani collinari
- 8 - Molgora/Montevicchia/Branzate/Oggiate/Moggi/Moggi - Paesaggio dei terrazzamenti collinari vocati alla coltivazione della vite e delle colture aromatiche e a prato permanente
- 9 - Branzate/Casalese Branzate - Paesaggio delle aree sistemazione agraria e sistemazione di pianura
- 10 - Branzate/Oggiate Moggi - Paesaggio dei seminativi arborei peruviani collinari
- 11 - Vigneti/Brenno - Paesaggio delle aree sistemazione agraria e sistemazione di pianura
- 12 - Oggiono/Annone - Paesaggio delle aree sistemazione agraria e sistemazione di pianura
- 13 - Vigneti/Brenno/Brobato - Paesaggio delle aree sistemazione agraria e sistemazione di pianura
- 14 - Crivello - Paesaggio dei terrazzamenti del Lario a prato permanente o in stato di abbandono
- 15 - Valmadrera - Paesaggio dei terrazzamenti del Lario (a prato permanente, a seminativo arboreo, a orti di vite ero ulivo, in stato di abbandono)
- 16 - Olgiate - Paesaggio dei terrazzamenti del Lario (a prato permanente, a seminativo arboreo, a orti di vite ero ulivo, in stato di abbandono)
- 17 - Olgiate - Paesaggio dei terrazzamenti del Lario (a prato permanente, a seminativo arboreo, a orti di vite ero ulivo, in stato di abbandono)
- 18 - Olgiate - Paesaggio dei terrazzamenti del Lario (a prato permanente, a seminativo arboreo, a orti di vite ero ulivo, in stato di abbandono)
- 19 - Olgiate - Paesaggio dei terrazzamenti del Lario (a prato permanente, a seminativo arboreo, a orti di vite ero ulivo, in stato di abbandono)
- 20 - Olgiate - Paesaggio dei terrazzamenti del Lario (a prato permanente, a seminativo arboreo, a orti di vite ero ulivo, in stato di abbandono)
- 21 - Olgiate - Paesaggio dei terrazzamenti del Lario (a prato permanente, a seminativo arboreo, a orti di vite ero ulivo, in stato di abbandono)
- 22 - Branzate - Paesaggio dei terrazzamenti del Lario (a prato permanente, a seminativo arboreo, a orti di vite ero ulivo, in stato di abbandono)
- 23 - Valmadrera - Paesaggio dei prati/pascoli di fondovalle

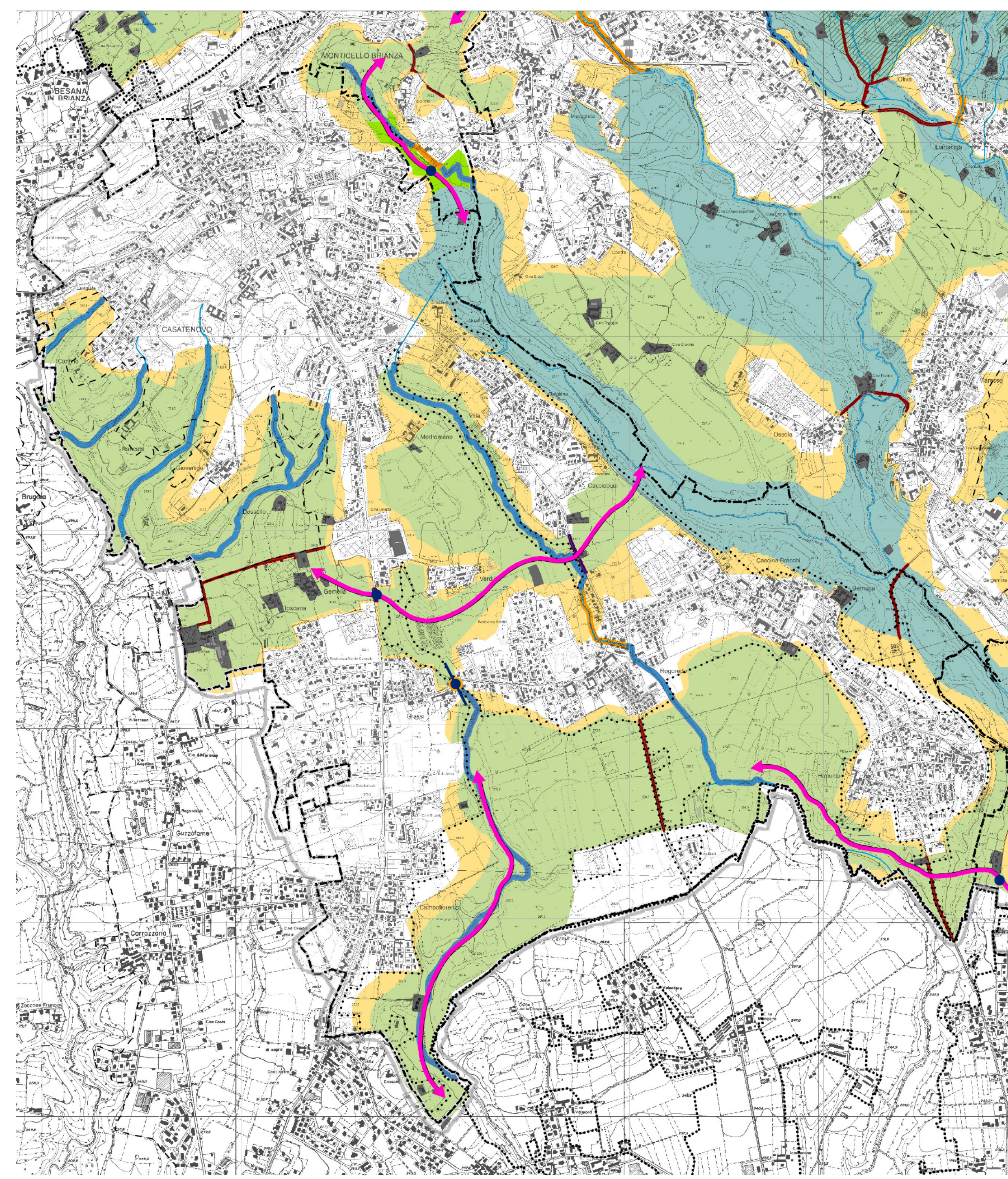

## Quadro strategico Rete Ecologica Provinciale - Progetto

- Confine provinciale
- - - Confine comunale
- Viabilità
- Viabilità programmata
- Linee ferroviarie
- Unità naturali acquatiche**
- Ecosistemi lacustri
- Ecosistemi fluviali
- Elementi strutturali della REP (Rete Natura 2000 e aree tutelate)**
- Parchi regionali, monumenti naturali e riserve naturali
- Zone di protezione speciale e Siti di interesse comunitario
- PLIS riconosciuti
- PLIS proposti
- Elementi funzionali della REP (art. 61)**
- Ambiti di primo livello (core areas)
- Ambiti di secondo livello
- Zone di completamento della rete ecologica
- Zone tampone
- Corridoi ecologici
- Corridoi fluviali di primo livello
- Corridoi fluviali di secondo livello da tutelare/valorizzare
- Corridoi fluviali di secondo livello da riqualificare
- Varchi**
- Varchi della REP
- Varchi della REP che confermano i varchi della REP
- Varchi prioritari per la REP
- Varchi prioritari per la REP che confermano i varchi della REP
- Elementi di criticità per la REP (art. 61)**
- Insediamenti interni agli ambiti di primo e secondo livello
- Aree estrattive
- Infrastrutture altamente interferenti
- Infrastrutture interferenti lungo le quali evitare saldature insediative
- Infrastrutture interferenti
- Infrastrutture interferenti da attrezzare o in aree di potenziale rischio idrogeologico
- Aree prioritarie di intervento

Provincia di Lecco | Comune di Casatenovo

# Piano di Governo del Territorio

L.R. 12/2005 s.m.i.

L'INTERO TERRITORIO COMUNALE E' CONSIDERATO DI NOTEVOLE INTERESSE PUBBLICO AI SENSI DEL D.Lgs. 42/2004 ART. 135 PIANIFICAZIONE PAESAGGISTICA E ART. 136 IMMOBILI ED AREE DI NOTEVOLE INTERESSE PUBBLICO

## Documento di Piano

TAV. **DdP02** | Inquadramento territoriale



Data: Luglio 2023

APPROVAZIONE | Delibera del C.C. n° ..... del .....

PUBBLICAZIONE | B.U.R.L. n° ..... del .....

TECNICO INCARICATO | **Lorenzo Coppa**  
Pianificatore Territoriale

L'AMMINISTRAZIONE COMUNALE | **Filippo Galbati**  
Sindaco

Assessore all'Urbanistica e alla Programmazione | **Marta Picchi**  
Ing. Silvia Polti  
Servizi Urbanistici ed Edilizia Privata