COMUNE DI CASATENOVO

STUDIO GEOLOGICO DEL TERRITORIO COMUNALE DI CASATENOVO (PROVINCIA DI LECCO) AI SENSI DELLA L.R. n. 4 DEL 24/11/1997, DELLA D.G.R. n. 6/37918 DEL 06/08/1998 E DELLA D.G.R. n. 7/6645 DEL 29/10/2001

DENOMINAZIONE:

FASE DI ANALISI

COMMITTENTE: COMUNE DI CASATENOVO
PIAZZA DELLA REPUBBLICA 7 - 22064 CASATENOVO (LECCO)

DATA: LUGLIO 2002

OGGETTO:

CARTA GEOLOGICA

NOME FILE

TAV. 3b

SCALA 1:10.000

FIRMA DEI COMMITTENTI:

FIRMA DEI PROGETTISTI:

STUDIO ASSOCIATO
ENGINEERING GEOLOGY

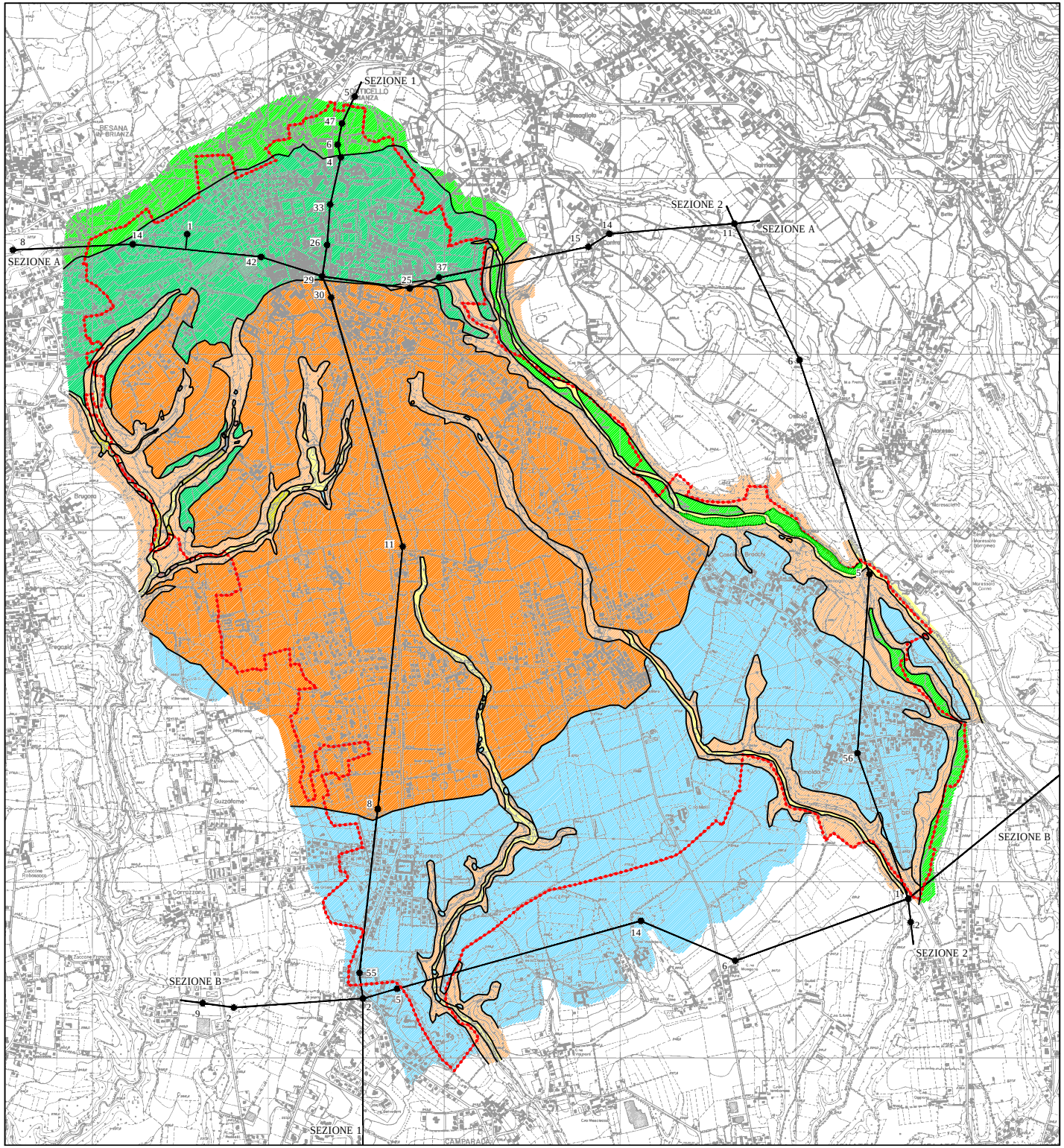

LEGENDA

DEPOSITI QUATERNARI

a b — CEPPO DELLA MOLGORA
a) litotipo a dominanza calcareo arenacea
b) litotipo ad elevata concentrazione di cristallini

FORMAZIONE DI MISSAGLIOLA

LIMI DI INCERTA ATTRIBUZIONE

ALLOFORMAZIONE DI C.NA FONTANA

ALLOFORMAZIONE DELLA SPECOLA

ALLOFORMAZIONE DI BINAGO

ALLOGRUPPO DI BESNATE

UNITA' POSTGLACIALE

ALLOGRUPPO DI VENEGONO

14 — TRACCIA DELLE SEZIONI GEOLOGICHE