



Comune di Casatenovo

Provincia di Lecco

CARTA TECNICA COMUNALE

Database Topografico

TAVOLA N°

10

Scala 1:2.000



Rappresentazione conforme di Gauss, Ellissoide internazionale WGS 84 Fuso 32N
Le coordinate piane ed il reticolo chilometrico sono nel sistema cartografico UTM-WGS 84
Altezza riferita al livello medio del mare (mareografo di Genova). L'equidistanza tra le curve di livello è di 2 m.
Tolleranza della carta: planimetrica +/- 1,20 m, altimetrica +/- 0,80 m.



Situazione al: 17 Luglio 2018 (data del volo)
Aggiornato con pratiche edilizie al 2020

COMUNE DI CORREZZANA
(Provincia di Monza e Brianza)

QUADRO D'UNIONE E INQUADRAMENTO CTR 1:10.000

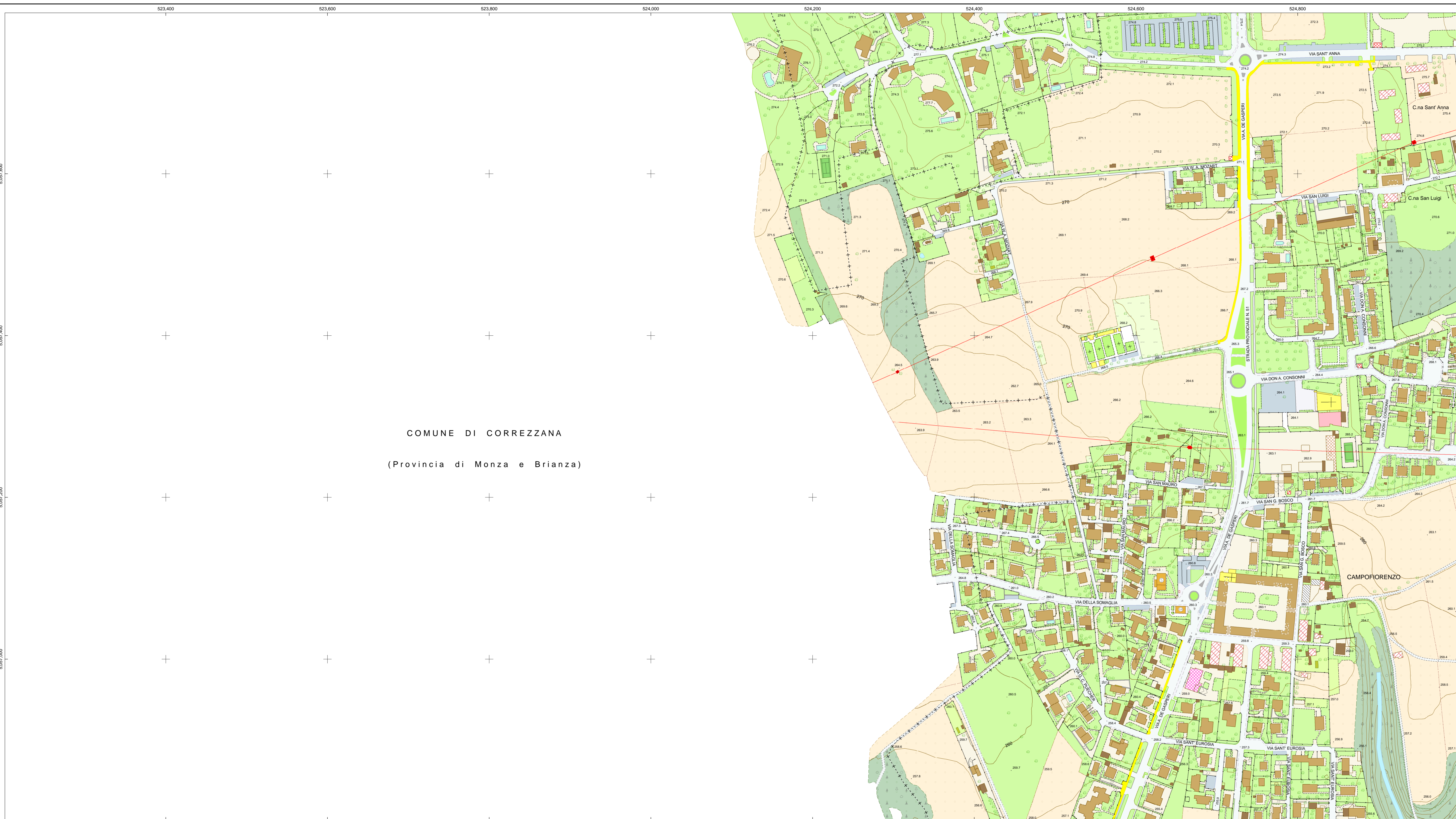
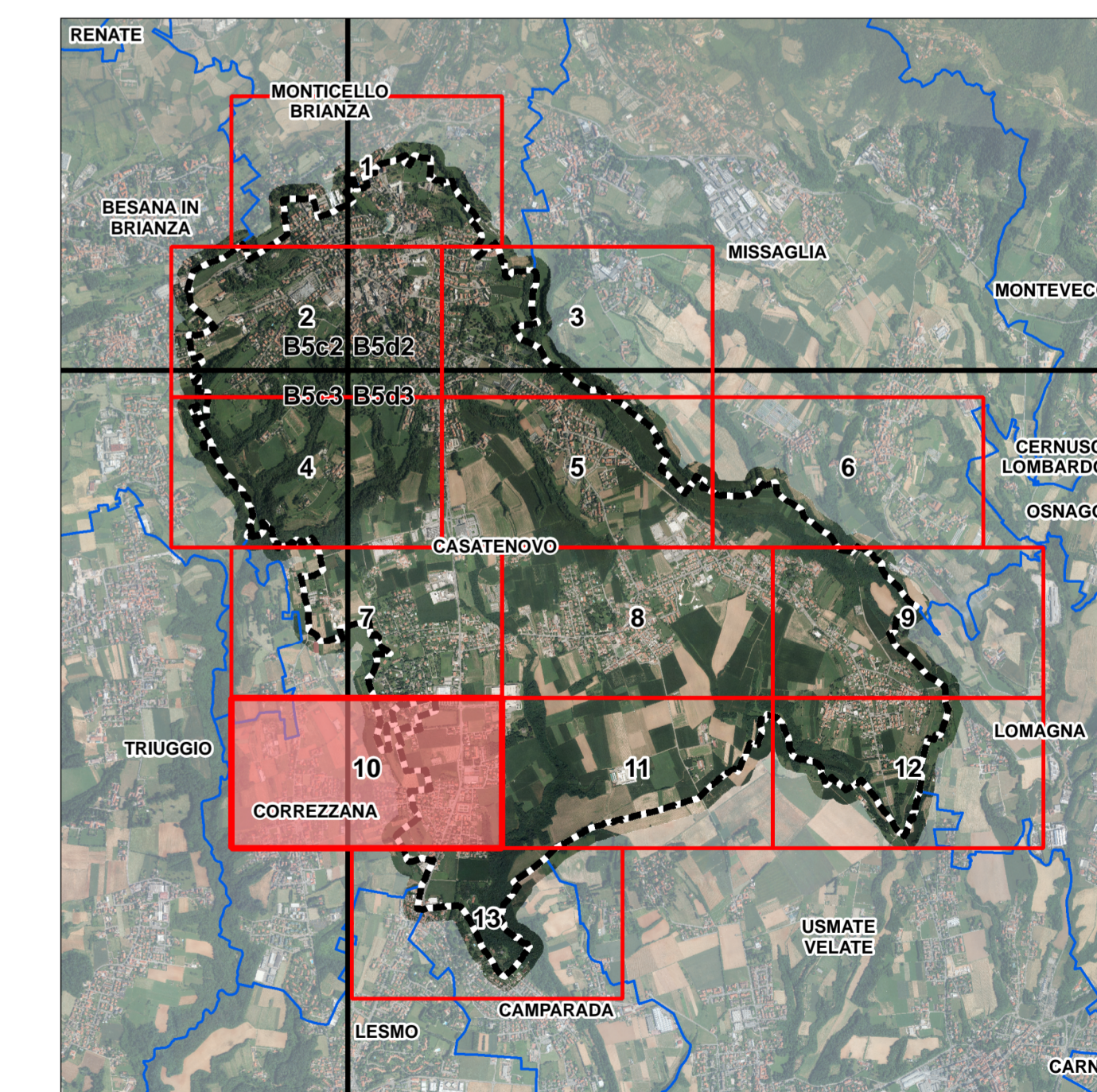

| | | | | | | |
|--|--|----------------------------------|------------------------------------|--|------------------------------|-------------------------|
| FERROVIE | VERTICI DI RETE | ROCCIA | ELEMENTI DIVISORI | EDIFICI E COSTRUZIONI | VEGETAZIONE | ALTRI |
| Binario di ferrovia | Vertice IGM95 | Rocca | Siepe | Edificio residenziale | Bosco di abete | Livello |
| Binario in costruzione/clausura | Caposito livellazione IGM | Pietraia ghiaione | Recinzione | Sede di municipio | Bosco di pino | Prato, erbaio, marota |
| Binario tranviario | Vertice di raffermimento | Discarica, cava, movimento terra | Muro di sostegno | Sede di scuola, università, laboratorio di ricerca | Bosco di cipressi | Risera |
| Sede di trasporto su ferro | OROGRAFIA | Area in trasformazione, cantiere | Edificio in costruzione | Edificio commerciale | Bosco di larici | Seminativo |
| VIABILITA' | Punto quotato suolo / visibilità / acqua | Caverna grotta | Edificio in disuso/iruto | Edificio industriale | Bosco di conifere | Otto |
| Passaggio a livello | Curva di livello direttive | LIMITI AMMINISTRATIVI | Edificio minore, garage, box auto | Stazione passeggeri ferroviaria | Passoio arborato cespugliato | Vivajo |
| Autostrada | Curva di livello ordinaria | Limite di Comune | Edificio rurale, agricolo/agricola | Stazione ferroviaria | Inculto | Aiuto pubblica giardino |
| Strada principale | Scarpata naturale | Limite di Provincia | Edificio ricreativo, sportivo | Stazione autolinee | Vigneto | Cortile, ala, corte |
| Strada secondaria, carrai/cavio, viatico | Scarpata artificiale terrapieno | Limite di Regione | Baracca | Edificio rurale, agricolo/agricola | Frutteto | Filare di alberi |
| | Ghiaia/cava, nevato | Limite di Stato | | Tiro a segno, poligono | Lago naturale | Albero isolato |