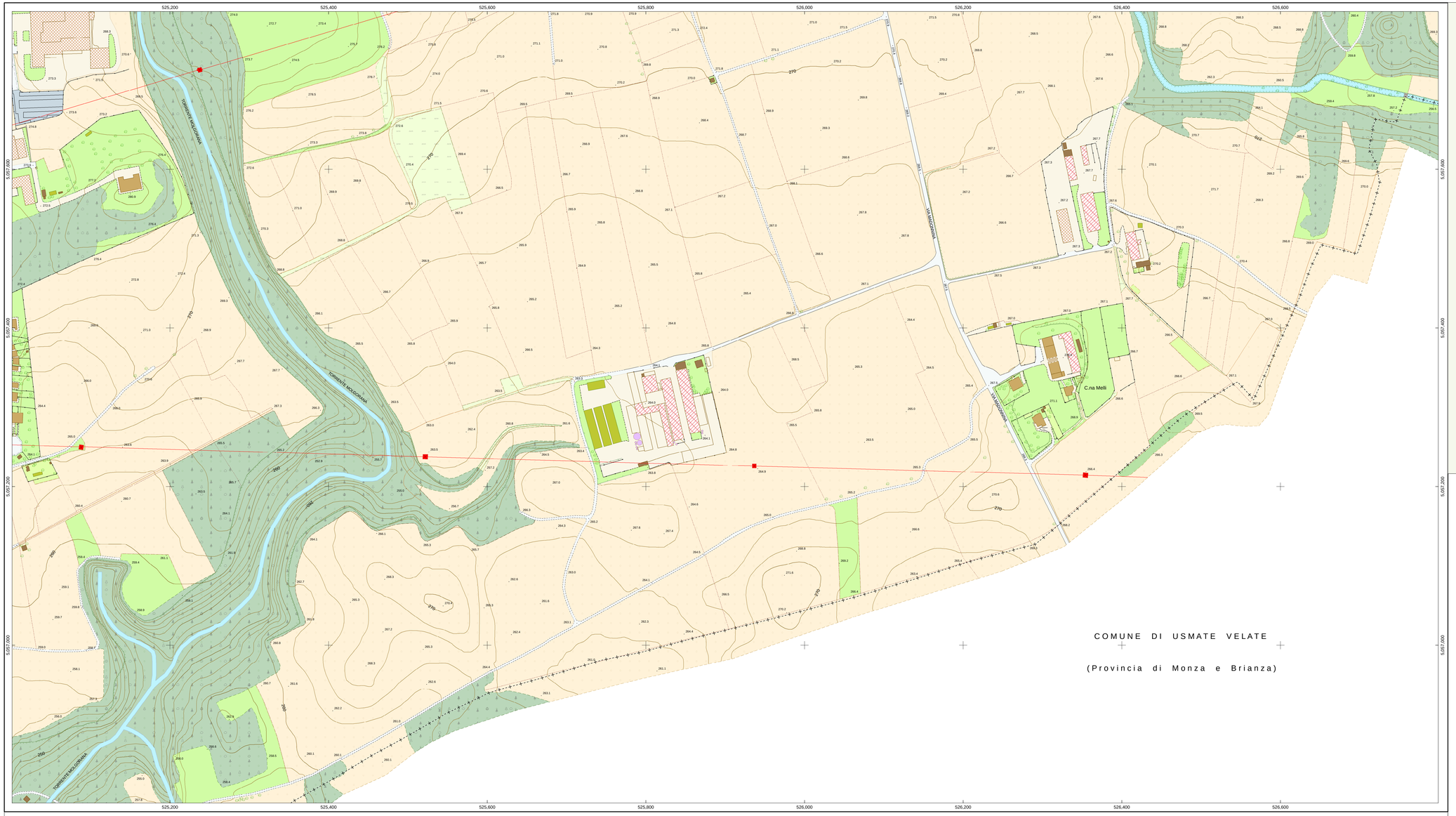

Comune di Casatenovo

Provincia di Lecco

CARTA TECNICA COMUNALE

Database Topografico

TAVOLA N°

11

Scala 1:2.000

20 40 80 120 160 200 metri

Rappresentazione conforme di Gauss, Ellissoide internazionale WGS 84 Fuso 32N
Le coordinate piane ed il reticolo chilometrico sono nel sistema cartografico UTM-WGS 84
Altimetria riferita al livello medio del mare (mareografo di Genova). L'equidistanza tra le curve di livello è di 2 m.
Tolleranza della carta: planimetrica +/- 1,20 m, altimetrica +/- 0,80 m.

GEOMATICA E TERRITORIO
20133 Milano - Via A. Vallisneri, 2
Tel. 0225367666 info@scmgeo.it
www.scmgeo.it

Situazione al:17 Luglio 2018 (data del volo)
Aggiornato con pratiche edilizie al 2020

QUADRO D'UNIONE E INQUADRAMENTO CTR 1:10.000

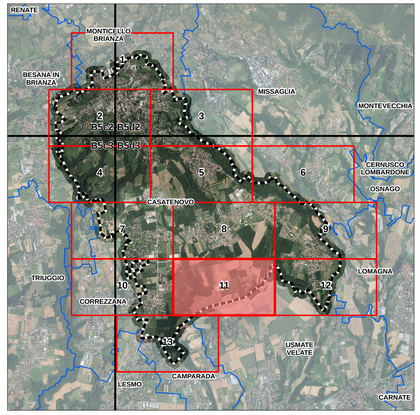

FERROVIE
- Binario di ferrovia
- Binario in costruzione/disuso
- Binario di metropolitana
- Binario tranviario
- Sede di trasporto su ferro

VIABILITA'
- Passaggio a livello
- Autostrada
- Strada principale
- Strada secondaria, carrareccia, vialetto
- Strada ciclabile
- Sentiero
- Marciapiede
- Rampa
- Scale, percorsi a scalinate
- Galleria
- Stazione di servizio
- Parcheggio
- Isola di traffico, rotatoria
- Molo

VERTICI DI RETE
- Vertice IGM95
- Capisaldo livellazione IGM
- Vertice di rafittimento

OROGRAFIA
- Punto quotato suolo / viabilità / acqua
- Curva di livello direttrice
- Curva di livello ordinaria
- Scarpata naturale
- Scarpata artificiale terrapieno
- Ghiacciaio, nevaio
- Roccia
- Pietraia ghiaione
- Discarica, cava, movimento terra
- Area in trasformazione, cantiere
- Caverna grotta

LIMITI AMMINISTRATIVI
- Limite di Comune
- Limite di Provincia
- Limite di Regione
- Limite di Stato

ELEMENTI DIVISORI
- Siepe
- Recinzione
- Muro di sostegno

EDIFICI E COSTRUZIONI
- Edificio con aggetto
- Edificio con sottopassaggio
- Edificio con porticato
- Unità volumetrica sotterranea
- Volume tecnico
- Edificio residenziale
- Sede di municipio
- Sede di scuola, università, laboratorio di ricerca
- Sede di ospedale, ASL
- Sede di servizio pubblico
- Sede di tribunale
- Sede di telecomunicazioni
- Sede di Provincia
- Sede di Regione
- Sede di poste-telegrafi
- Sede di servizio socio assistenziale
- Chiesa, basilica, luogo di culto
- Edificio commerciale
- Edificio industriale
- Stazione passeggeri ferroviaria
- Edificio ferroviario
- Stazione autolinee
- Edificio rurale, agricoltura
- Edificio aeroportuale, stazione passeggeri
- Tiro a segno, poligono
- Centrale idroelettrica
- Centrale termoelettrica
- Rifugio montano, casello forestale
- Campeggio
- Edificio in costruzione
- Edificio in disuso/diruto
- Edificio minore, garage, box auto
- Edificio ricreativo, sportivo
- Edificio minore cappella, tomba
- Baracca
- Tettoia
- Serra
- Tendone pressurizzato
- Manufatti generici
- Stazione di trasformazione
- Cabina rete acqua impianto di produzione energia
- Gradinata di campo sportivo
- Vasca, cisterna - serbatoio, fontana
- Serbatoio in superficie, silo
- Pozzo
- Torre piezometrica, ciminiera, forno
- Piscina scoperta
- Campo sportivo
- Croce isolata, tabernacolo
- Eliporto
- Tratto di linea elettrica
- Traliccio
- Palo

IDROGRAFIA
- Idrografia minore roggia, fossetto di scolo
- Corso d'acqua in sede normale
- Corso d'acqua in sede sotterranea
- Lago naturale
- Lago artificiale
- Palude
- Spiaggia

VEGETAZIONE
- Bosco di faggio
- Bosco di castagno
- Bosco di olmo
- Bosco di pioppo
- Bosco misto
- Bosco di abete
- Bosco di pino
- Bosco di cipressi
- Bosco di larici
- Bosco di conifere
- Pascolo arborato cespugliato
- Bosco di leccio
- Incolto
- Vigneto
- Frutteto
- Agrumeto
- Uliveto
- Prato, erbaio, marcita
- Risaia
- Seminativo
- Orto
- Vivaio
- Aiuola pubblica, giardini
- Cortile, aia, corte
- Filare di alberi
- Albero isolato