

FOTOGRAMMETRICO CON INDIVIDUAZIONE SUB COMPARTI
1:2.000

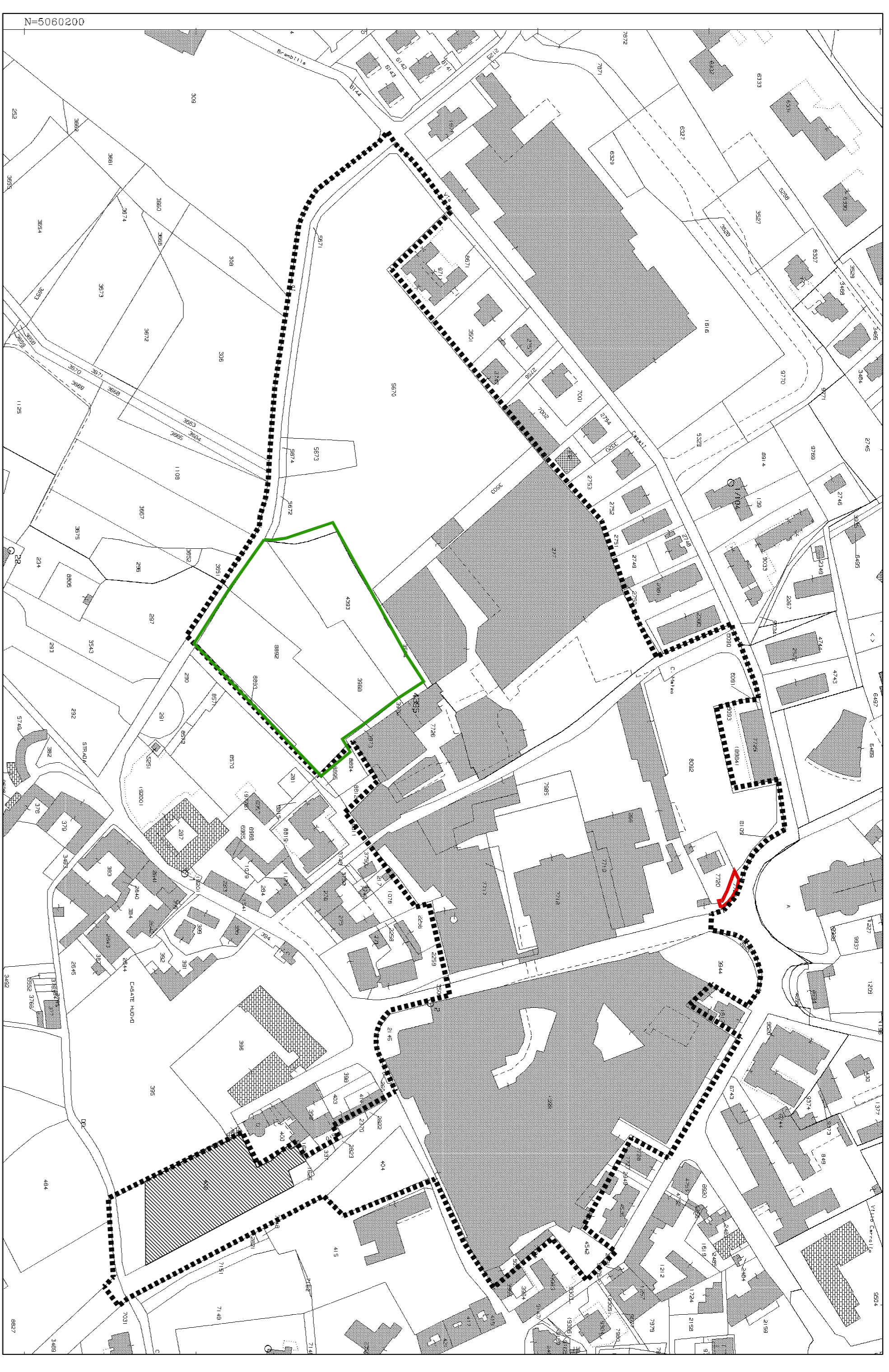

ESTRATTO CATASTALE - FOGGI 4 - 5
1:2.000



ESTRATTO ORTOFOTO

- PERIMETRO DI PROGRAMMA INTEGRATO DI INTERVENTO - CENTRO DI CASATENOVO
- PROPRIETA' VISIARIA S.P.A.
- PROPRIETA' IMMOBILIARE CASATENOVO
- PROPRIETA' DEVERO

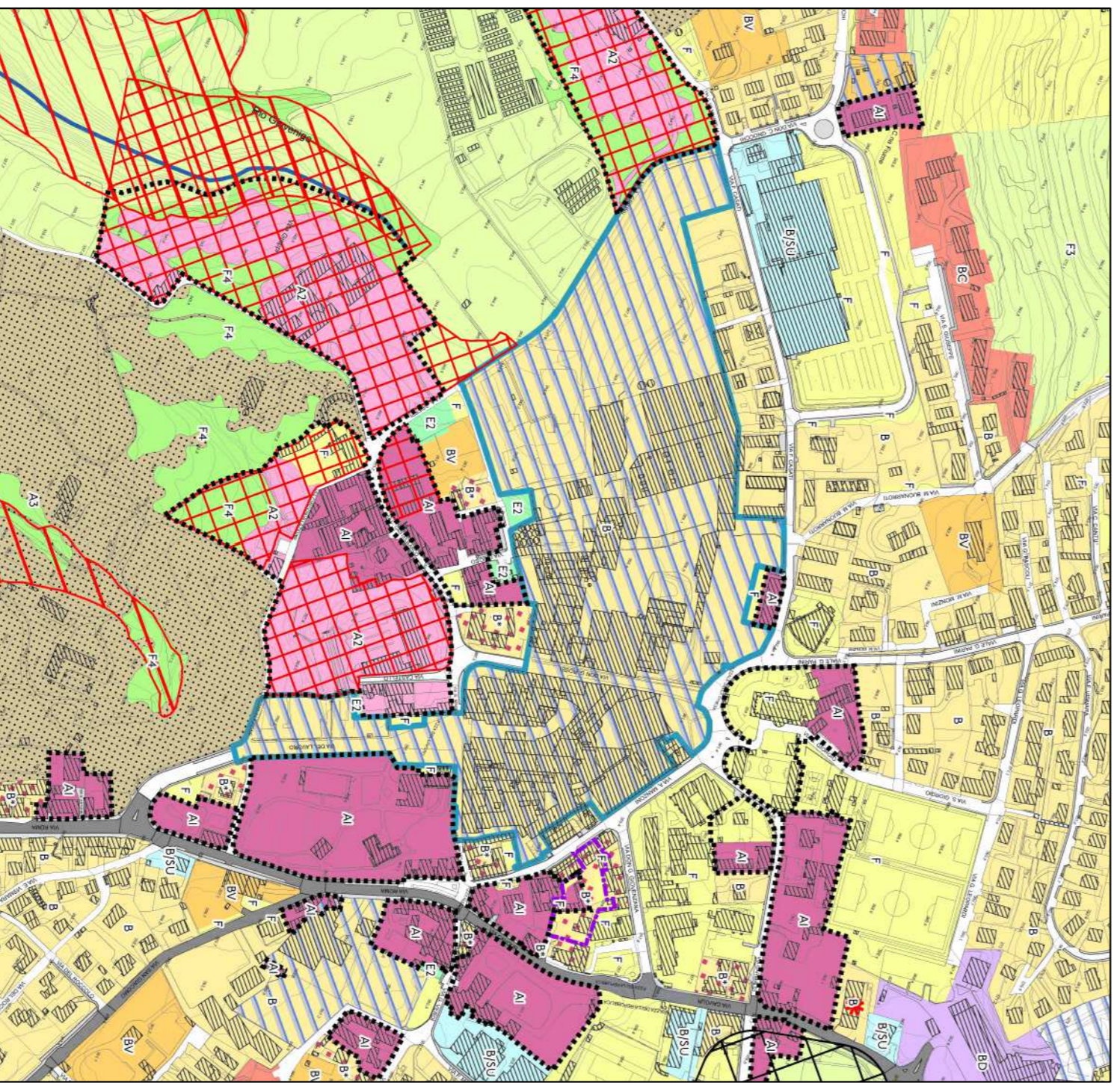
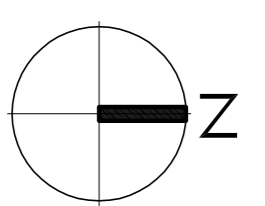

LEGENDA

Informazioni di carattere conoscitivo
 - ambiti di trasformazione previsti dal documento di piano
 - art.35 - 8 - insediamenti di consolidare
 - Accordo di Programma per la riqualificazione degli impianti Vismara

ESTRATTO PGT - PIANO DELLE REGOLE
1:5.000

COMUNE DI CASATENOVO
 Provincia di Lecco
PROGRAMMA INTEGRATO DI INTERVENTO
P.I.I. CASATENOVO CENTRO

DEVERO COSTRUZIONI S.p.a.
 Strada provinciale per Villanovo n° 17 - VIMERCATE

SUB COMPARTO 3

ARCO
 ARCHITETTURE COSTRUITE
 STUDIO ARCO ARCHITETTURE COSTRUITE
 di Benzo Avanzi e Giuseppe Tironello Architetti Associati
 Via Pirella, 22 - 20833 Gussone (MI) - Tel. 0362 254208 - Fax 0362 264798
 studio@arcol.it - www.studioarcol.it



IL PROGETTISTA: _____ LA PROPRIETA': _____
 IL SEGRETIARIO: _____
 DISEGNO: _____
SUB COMPARTO 3
 Perimetro comparto Adp - Catastale sub comparto 3
 Ortoto - Estratto PGT
 come segno DICEMBRE 2016
 SCALA: DATA: _____
 N° TAVOLA: **03**

COORDINATORE PROGETTISTA: _____
 REDAZIONE PROGETTO: _____
 COLABORATORI: _____
 QUESTO PROGETTO NON PUO' ESSERE RIPRODOTTO SENZA PERMESSA AUTORIZZAZIONE