

ESTRATTO CATASTALE
FOGLI 4 - 5
1:2.000

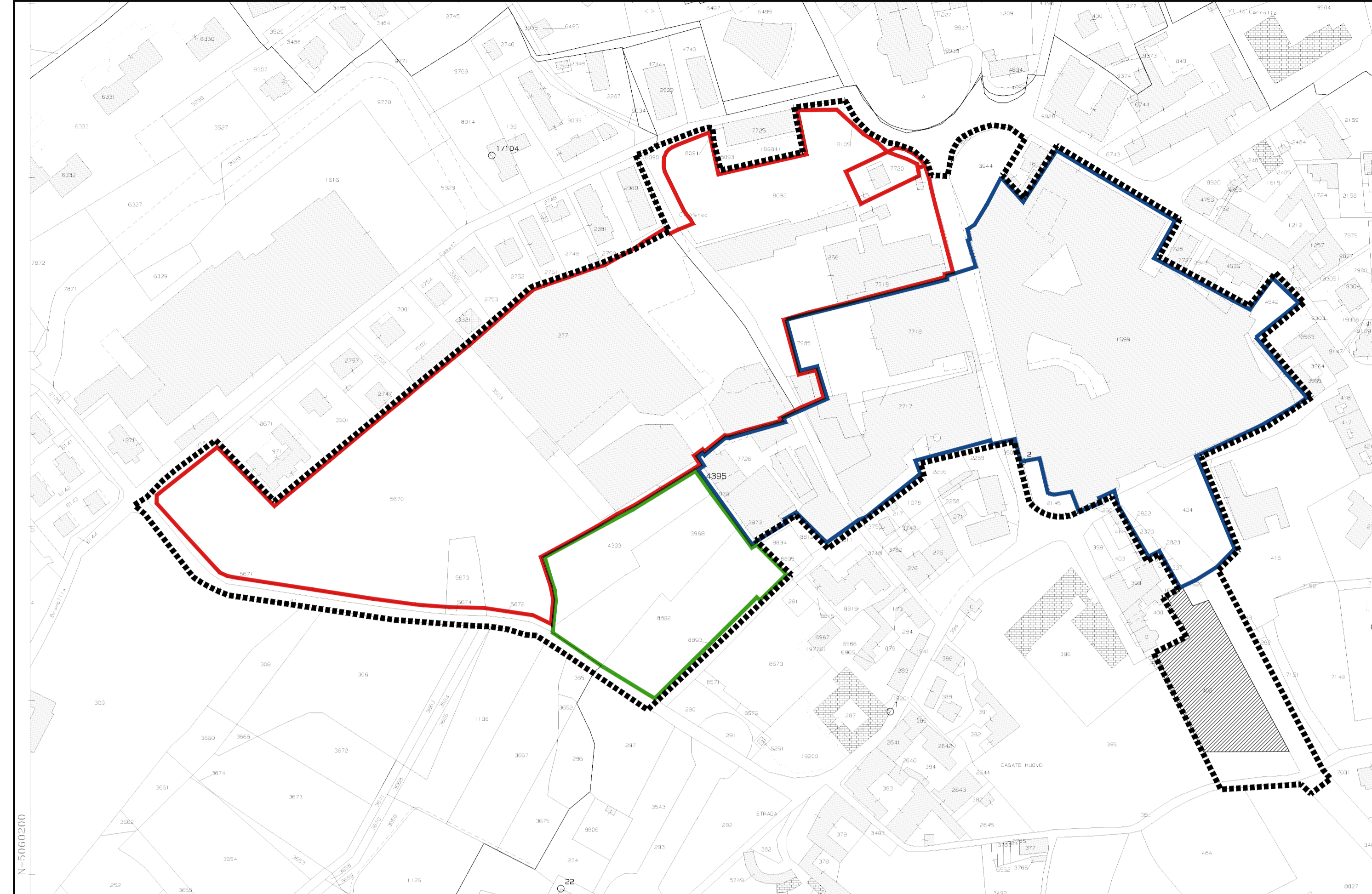

FOTOGRAMMETRICO
CON INDIVIDUAZIONE
1:2.000

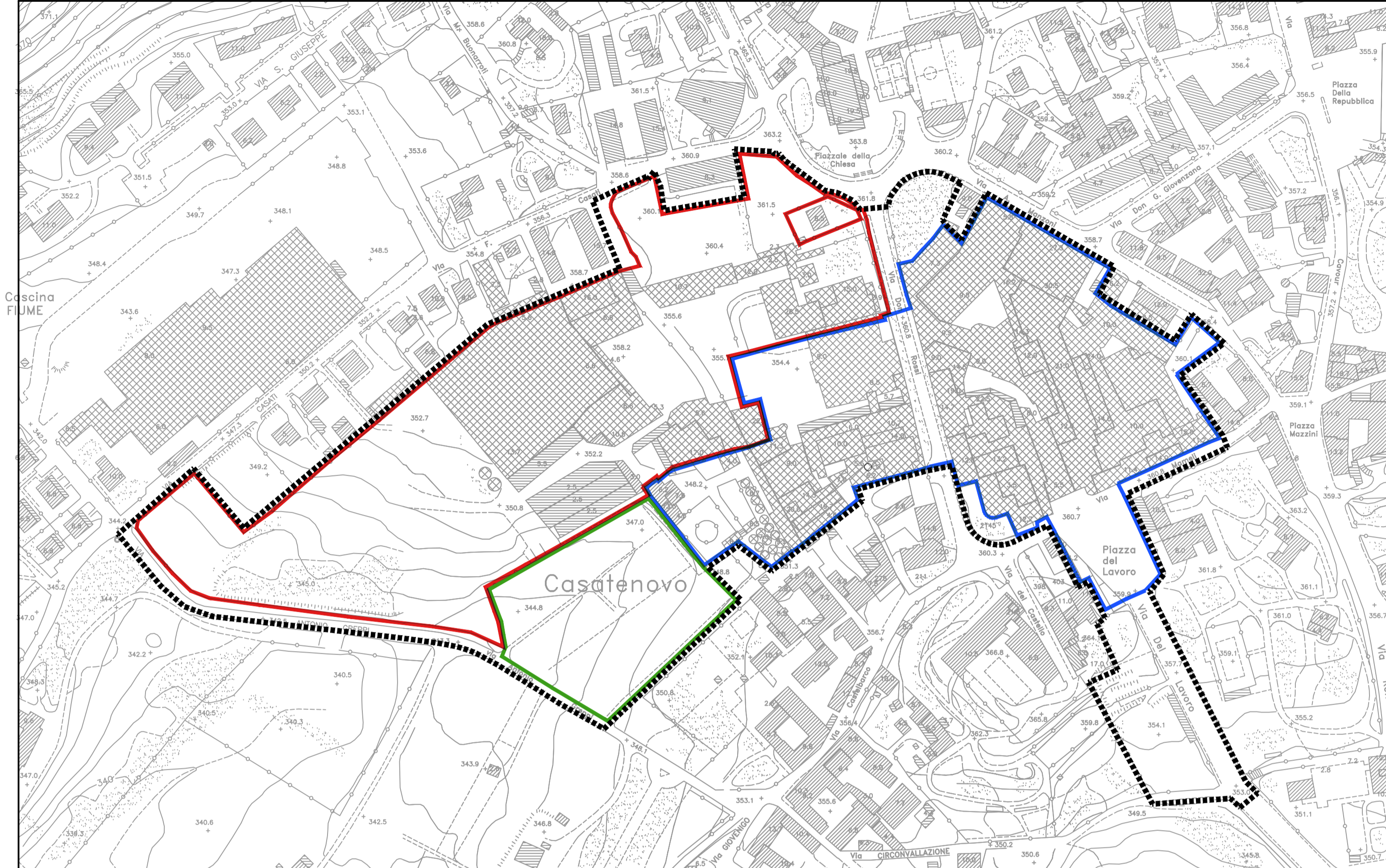

ESTRATTO ORTOFOTO

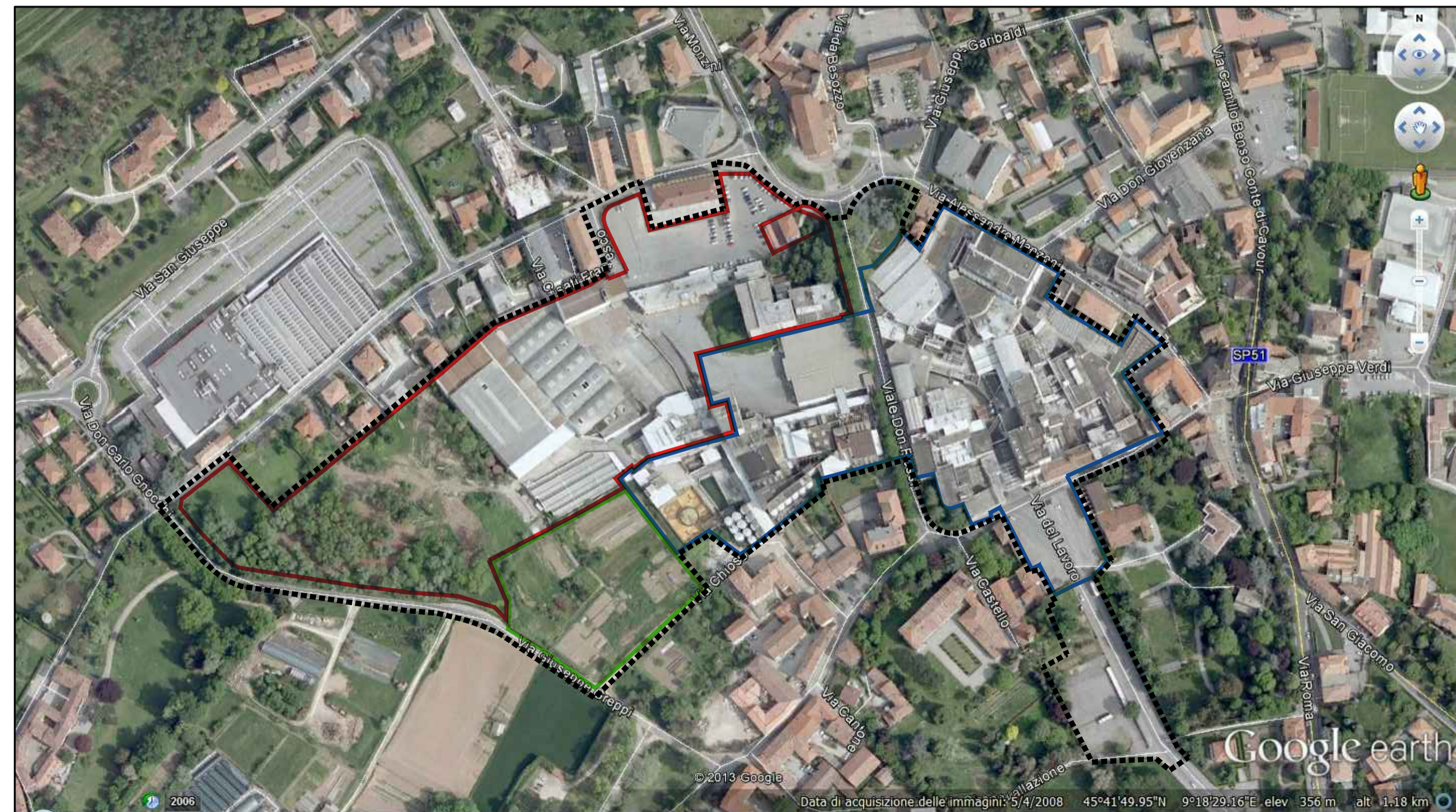

ESTRATTO PGT
PIANO DELLE REGOLE
1:5.000

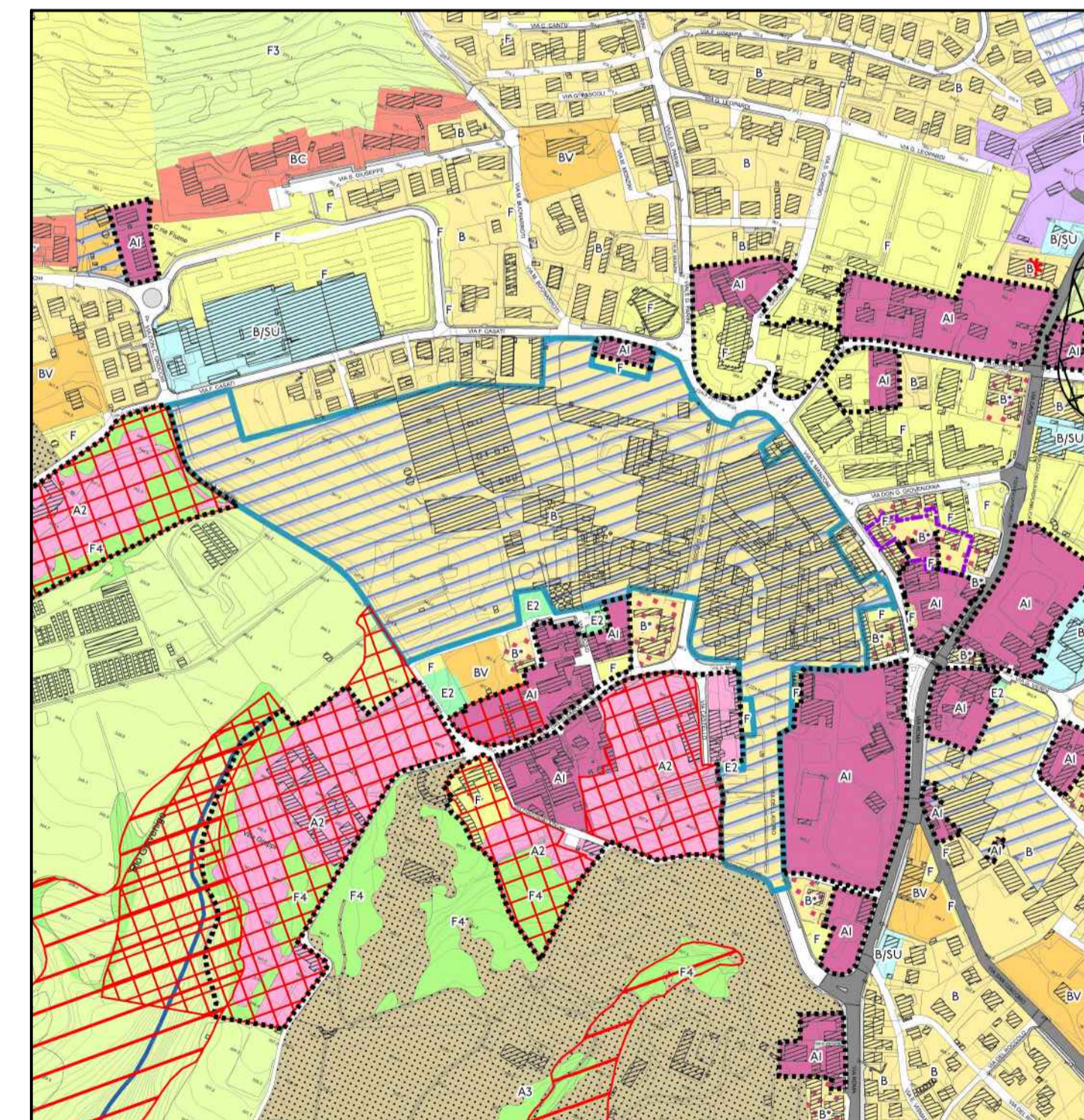

LEGGENDA

- Informazioni di carattere conoscitivo
- ambiti di trasformazione previsti dal documento di piano
- art.35 B - insediamenti di conurbazione
- Accordo di Programma per la Rilocalizzazione degli Impianti Vismara

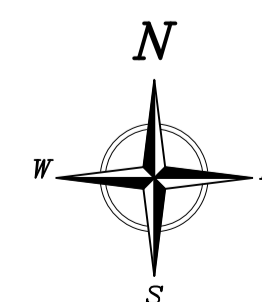

- PERIMETRO DI PROGRAMMA INTEGRATO DI INTERVENTO - CENTRO DI CASATENOVO
- PROPRIETA' soc. IMMOBILIARE CASATENOVO s.r.l. - SUB-COMPARTO 1
- PROPRIETA' soc. VISMARA s.p.a. - SUB-COMPARTO 2
- PROPRIETA' soc. DEVERO s.p.a. - SUB-COMPARTO 3

COMUNE DI CASATENOVO
PROVINCIA DI LECCO

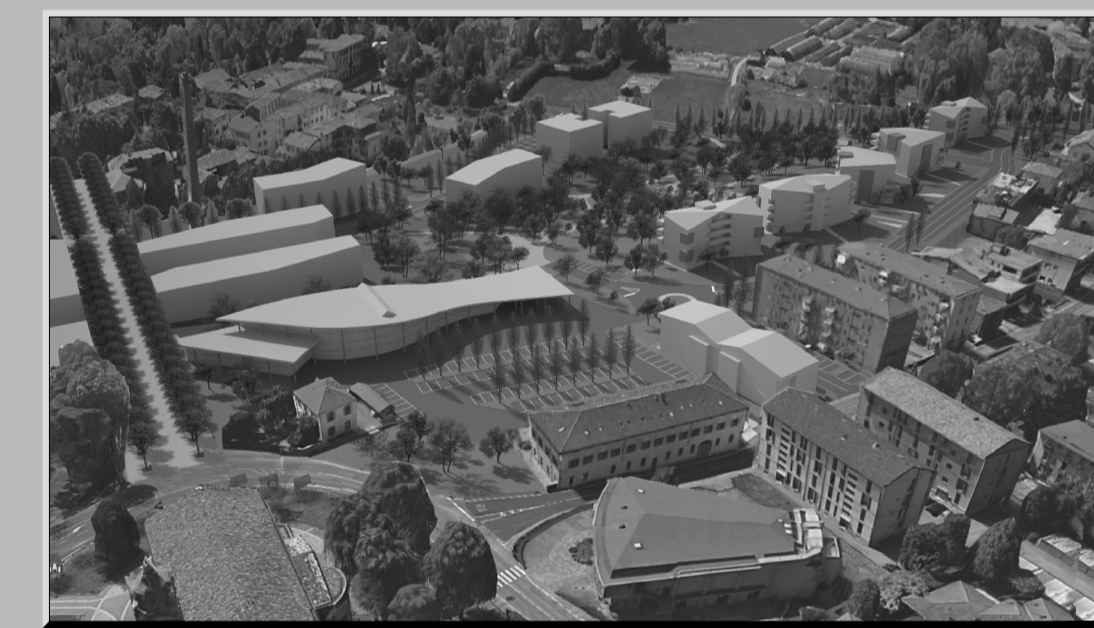

PROGRAMMA INTEGRATO DI INTERVENTO
P.I.I. CASATENOVO CENTRO
SUB-COMPARTO 1
proprietà soc. IMMOBILIARE CASATENOVO s.r.l.

IL COMMITTENTE
I PROGETTISTI
arch. giuseppe raineri vimerati arch. raffaella maria tarino geom. bruno morganti

L	studio ingegneria lambrò		20047 ALBATE (MB) Via G. Vignaro' 40 Tel. 0392324000 / Fax 039230339 03811 BORGANO (LC) Via A. Ferrari 24 Tel. 0399210897 - Fax 03995072	
	TAVOLA INQUADRAMENTO URBANISTICO-CATASTALE PERIMETRO COMPARTO AdP - PERIMETRO DI PROPRIETA' - ESTRATTO P.G.T.		NR. TAVOLA: 3	
NUM. DISEGNO 3811	NUM. PRATICA 01 DI 16	DISEGNATORE ml. u.	SCALA 1:2000 1:5000	DATA 01-12-2016
		AGG. 30-06-2017		

Il presente disegno è proprietà esclusiva dello STUDIO INGEGNERIA LAMBRÒ. È vietata la riproduzione e la rielaborazione senza autorizzazione.