

RILIEVO PLANOALTIMETRICO

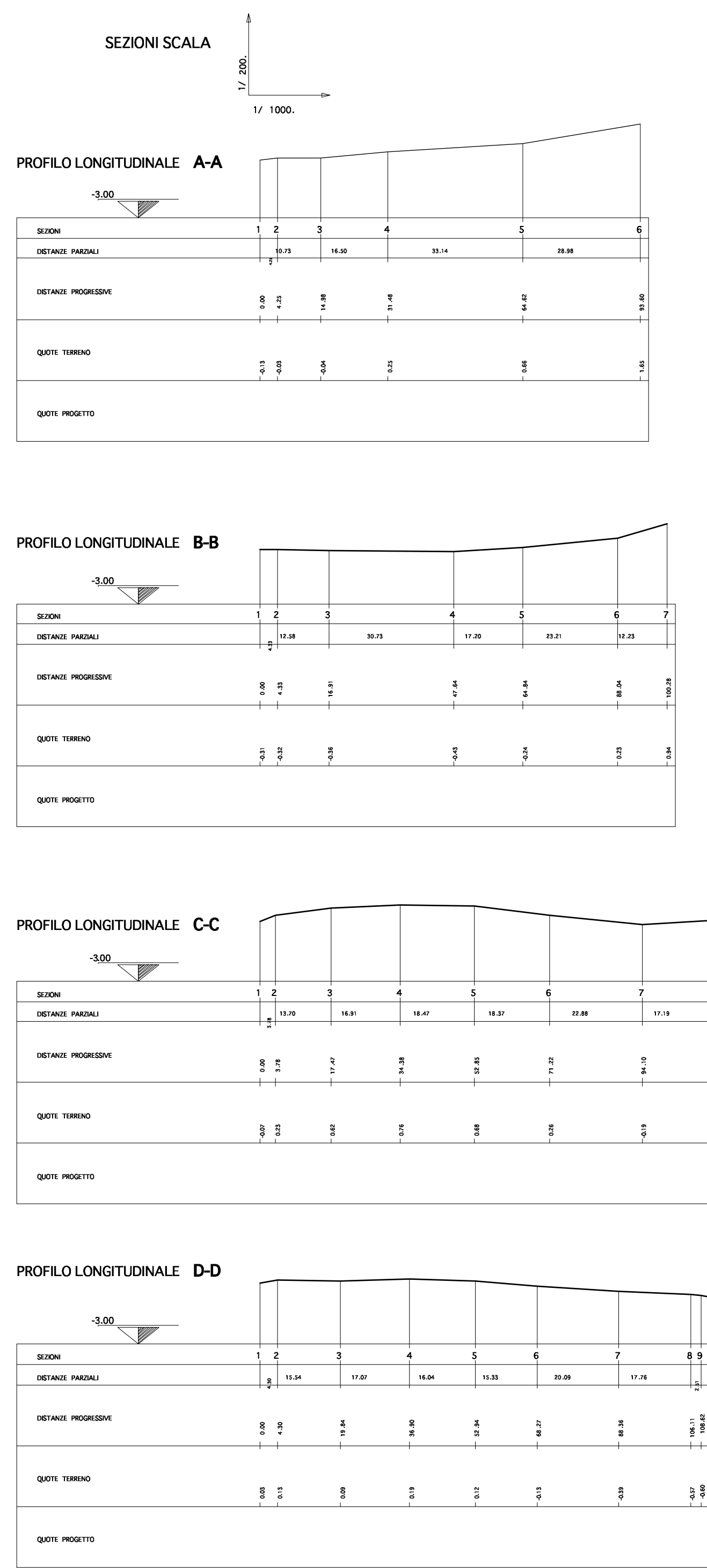

- LEGENDA**
- rilievo topografico
 - Quota 0 di riferimento
 - Stazione strumentale
 - × Quota altimetrica
 - palo in legno linea elettrica aerea
 - fognatura
 - caditoie
 - confine catastale
 - superficie territoriale- limite ACT 1

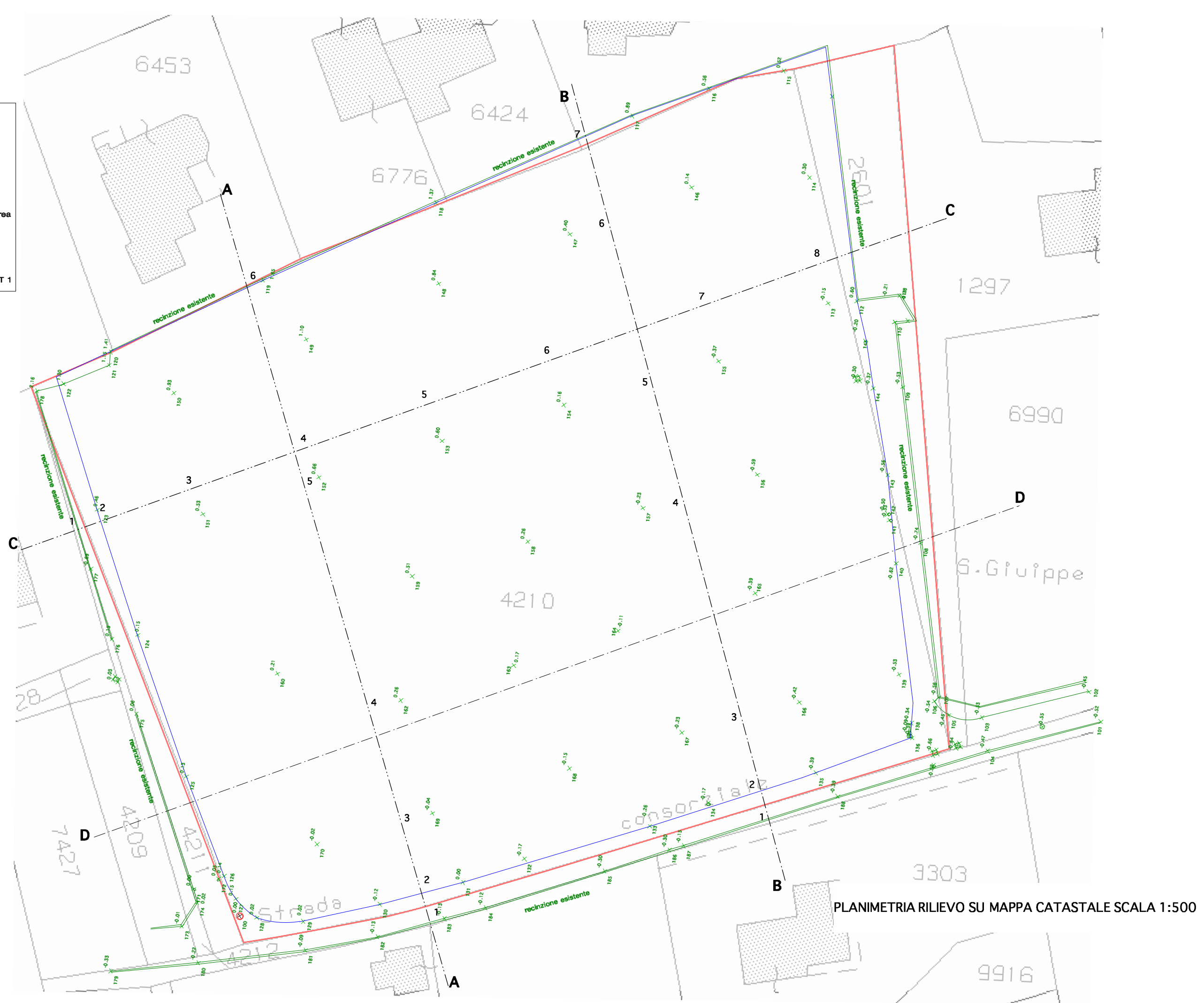

SOVRAPPONIZIONE DEI CONFINI CATASTALI E DEL RILIEVO SU ESTRATTO DI PGT

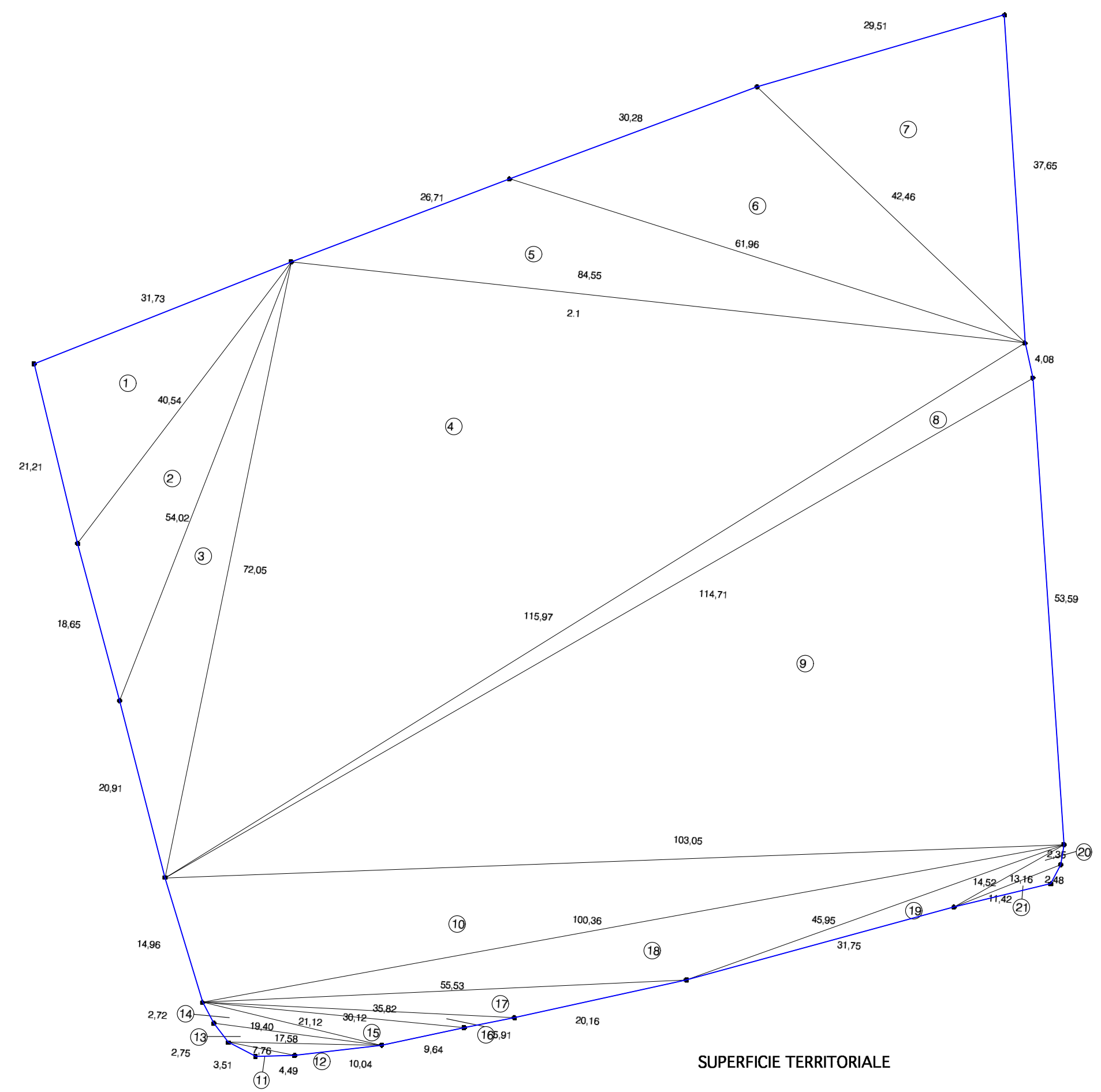
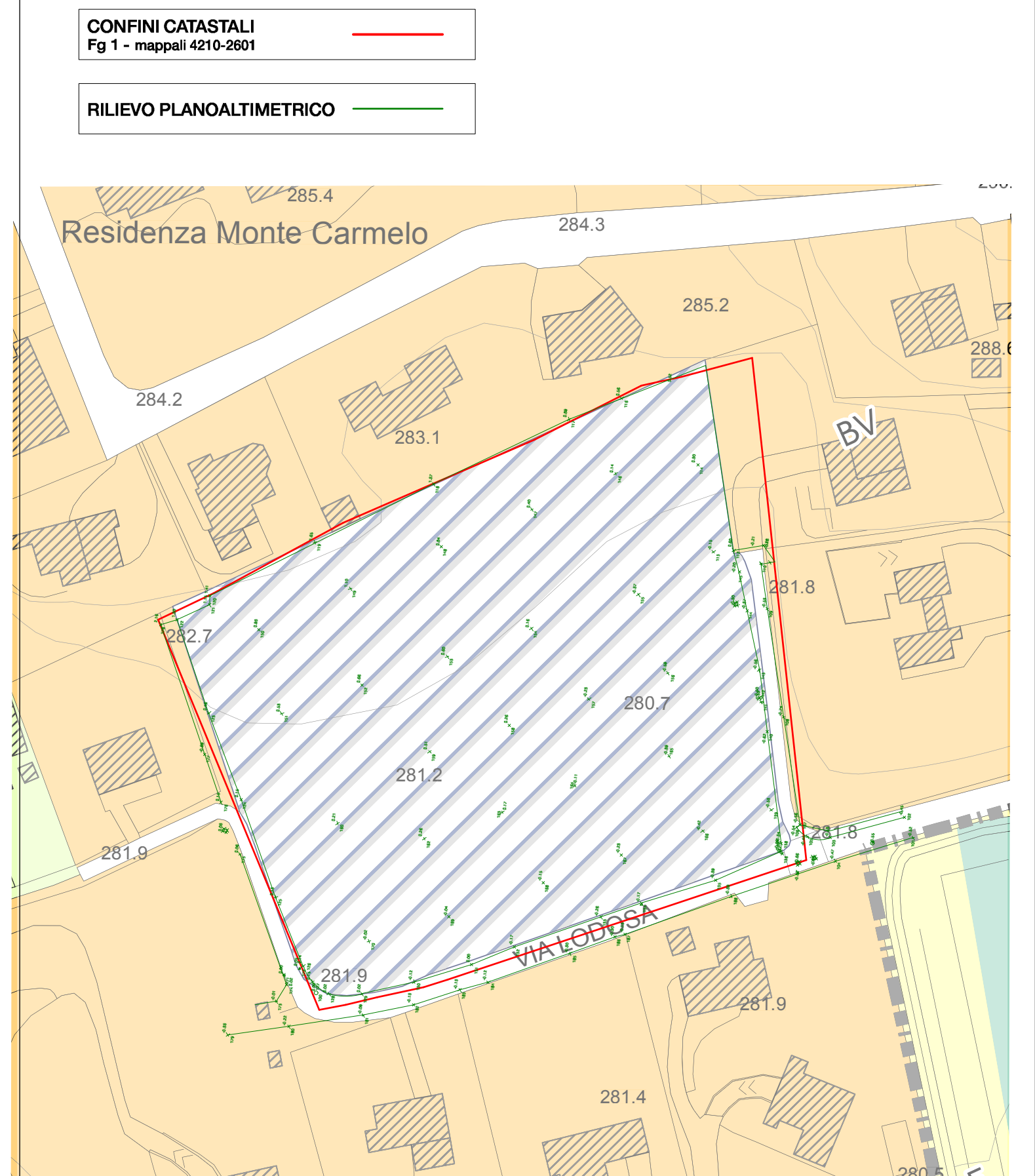

DIMOSTRAZIONE SUPERFICIE TERRITORIALE

TRIANGOLI	LUNGHEZZA LATI (m)		SUPERFICIE (m ²)	
1	31,73	40,54	21,21	333,24
2	40,54	18,65	54,02	298,70
3	54,02	20,91	72,04	329,65
4	72,04	115,97	85,55	3.072,53
5	84,55	25,71	61,96	513,26
6	61,96	30,28	42,46	578,74
7	42,46	29,51	37,65	542,10
8	115,97	4,08	114,71	223,76
9	114,71	53,59	103,05	2.759,97
10	103,05	14,96	100,35	746,20
11	4,49	3,51	7,76	3,74
12	7,76	10,04	17,58	12,16
13	17,58	2,75	19,40	19,01
14	19,40	2,72	21,12	21,30
15	21,12	9,64	30,12	43,45
16	30,12	5,91	35,82	25,64
17	35,82	20,16	55,53	94,35
18	55,53	100,35	45,95	377,14
19	45,95	31,75	14,52	57,85
20	14,52	2,35	13,16	13,21
21	13,16	2,48	11,42	10,80
TOTALE			m²	10.076,80

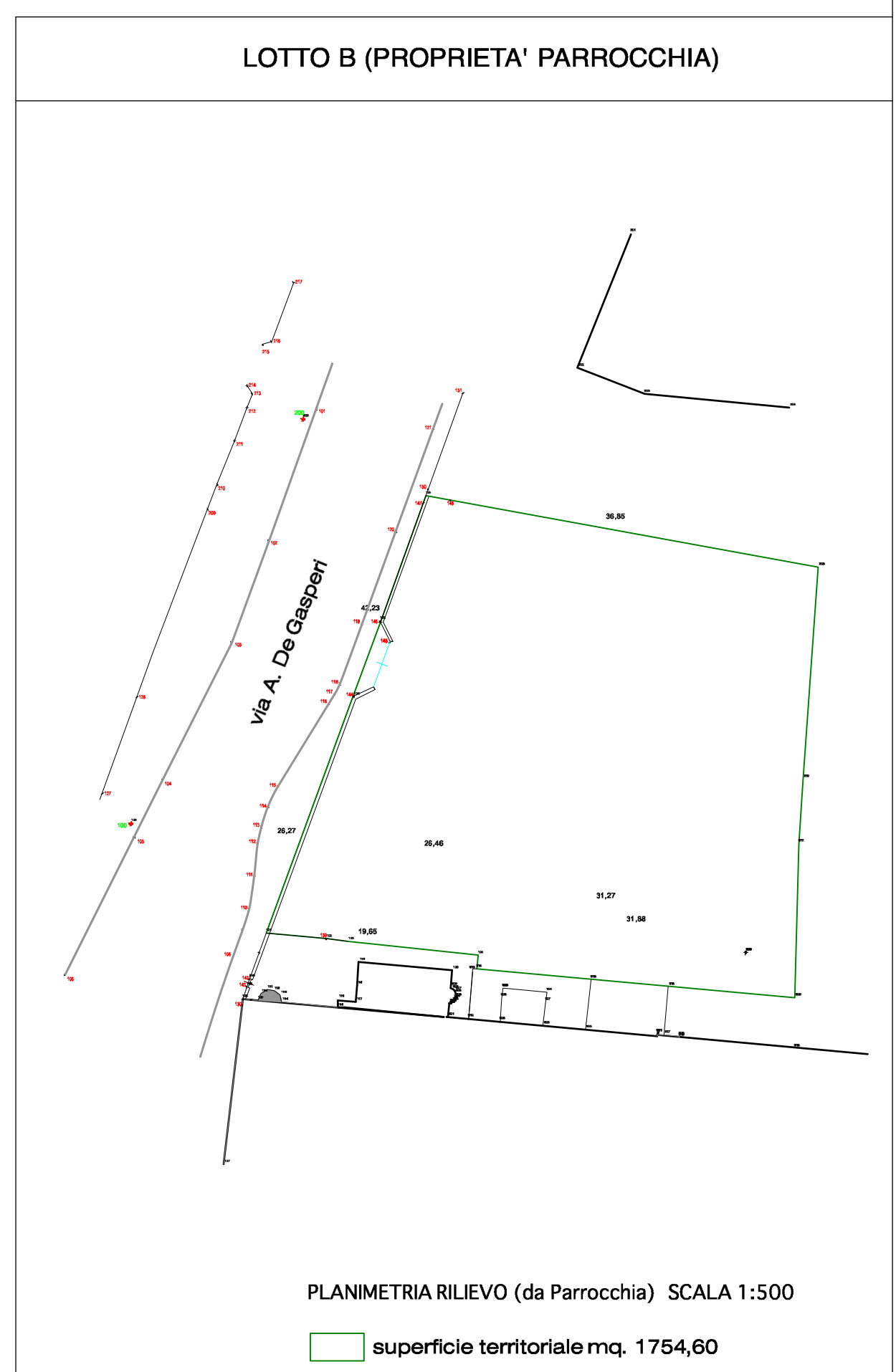

STUDIO TECNICO DI ARCHITETTURA E URBANISTICA
 Ing. Arch. Emanuele Locatelli
 Studio Tecnico di Progettazione
 arch. Enrico Cambiagli - arch. Laura Viscardi
 20152 Villavesia MG - Via Verdi, 14 - tel 039302735 - fax 039302742
 e mail: info@studiotau.eu

27100 Pavia - Via Palestro n° 10
 tel - fax 0392.301517
 e mail: inge.locatelli@libero.it

progetto: **PIANO ATTUATIVO ADT1 - IN VARIANTE AL PGT VIGENTE - CONFORME AL PGT ADOTTATO - LOTTO A**

progr. n°: **AdT01** | rev. n°: **02**

descrizione: **RILIEVO PLANOALTIMETRICO E SEZIONI SOVRAPPONIZIONE DELLE PLANIMETRIE (PGT-CATASTO-RILIEVO)**

scala: 1/500 - 1/1000
 data: marzo 2019
 comune di: CASATENOVINO

proprietà: **DOZIO VALERIA**
 BRAMBILLAMARINAROMANA
 BRAMBILLANENICO MARCO

BO NACIN Adon ANTONIO parroco protettore
 Parrocchia: S. Mauro di Camposecchio

© I diritti d'autore sono tutelati da norme di legge