

Catasto storico teresiano rilevazione 1718/1760

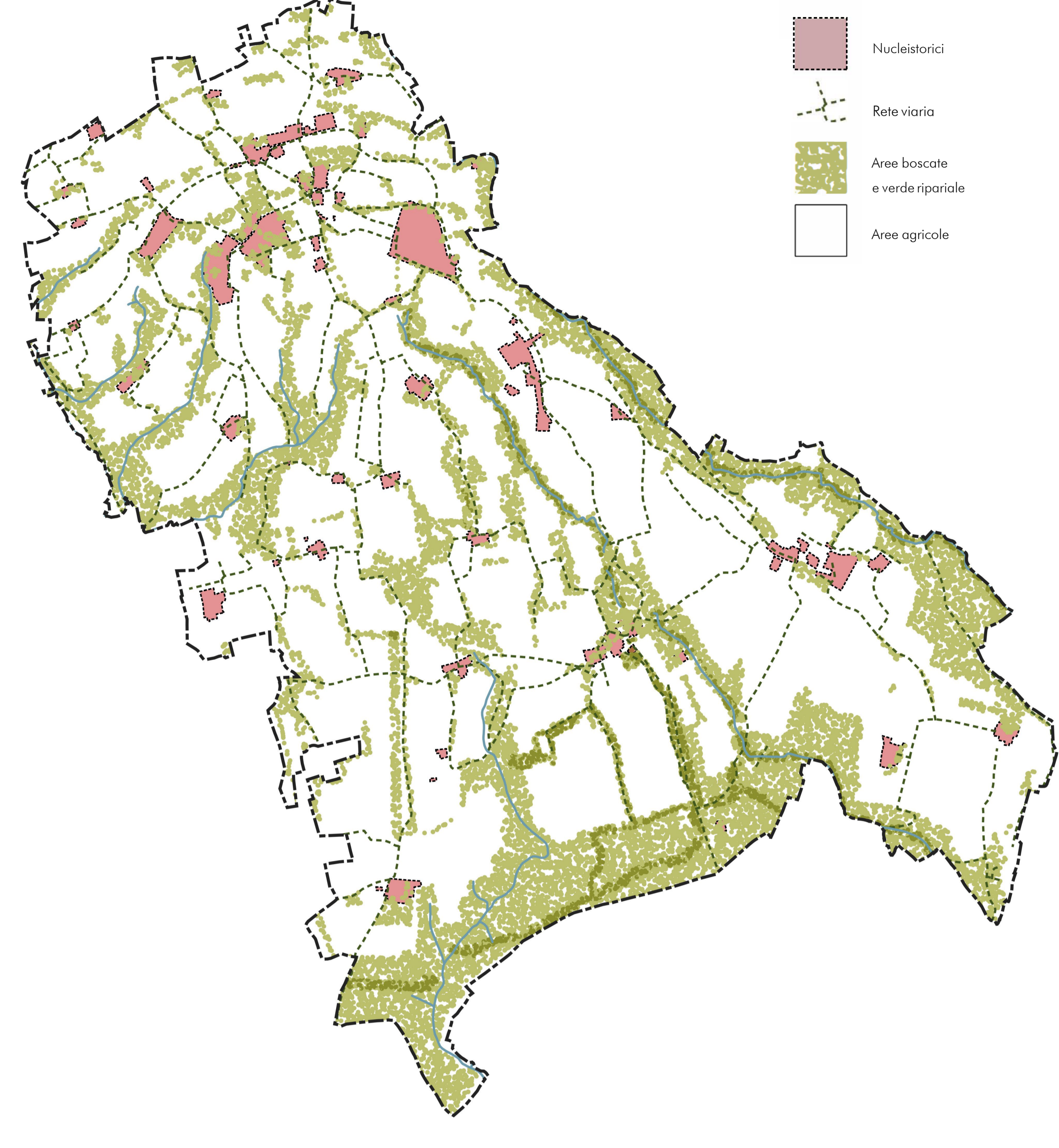

Letture tematica degli elementi costitutivi del paesaggio del catasto storico Teresiano



A

Letture tematica degli elementi costitutivi del paesaggio del territorio 2023

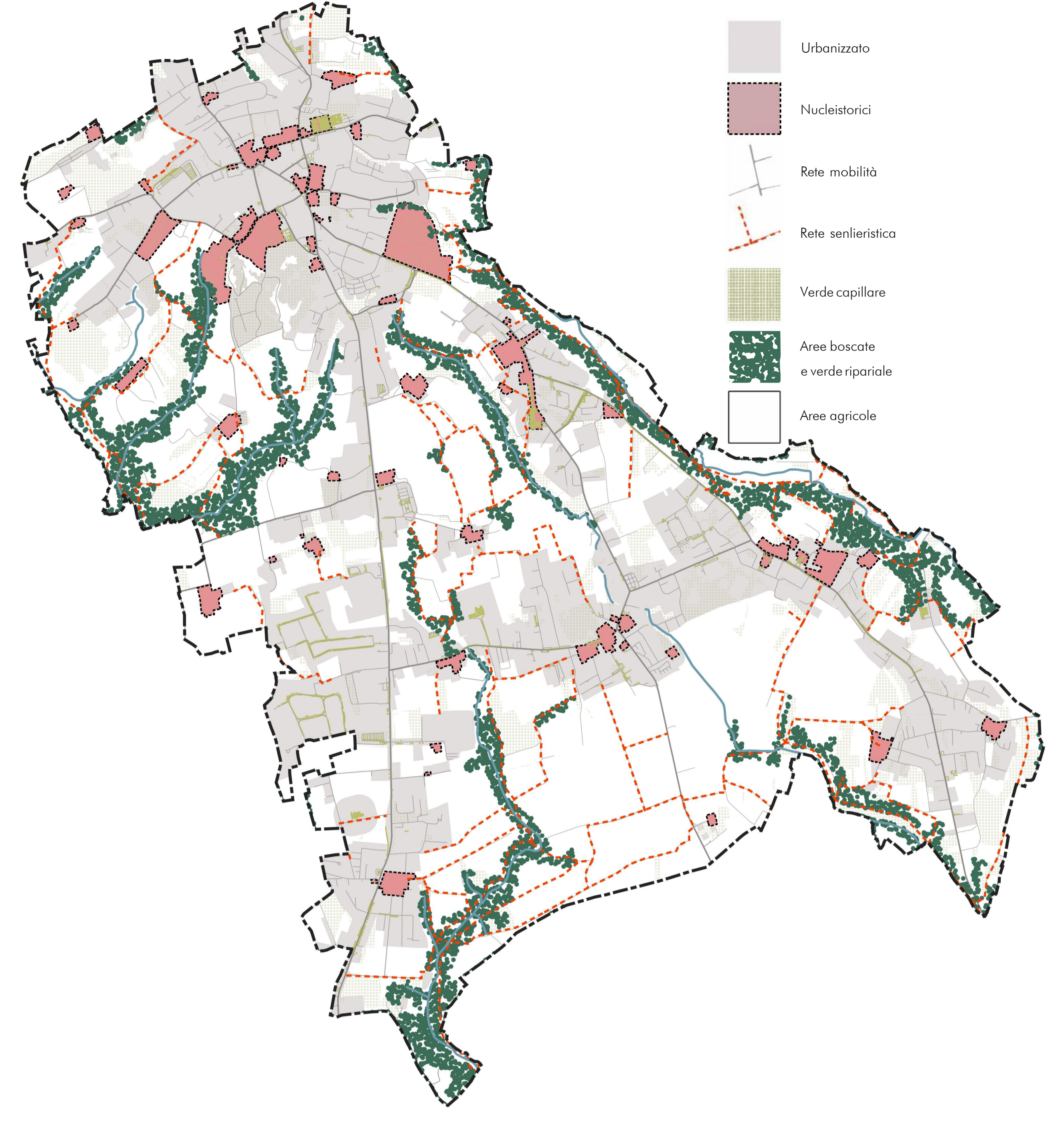

B

Letture tematica degli elementi costitutivi del paesaggio sovrapposizione elementi Teresiano e elementi presenti



A+B

Individuazione degli elementi costitutivi del paesaggio da rigenerare

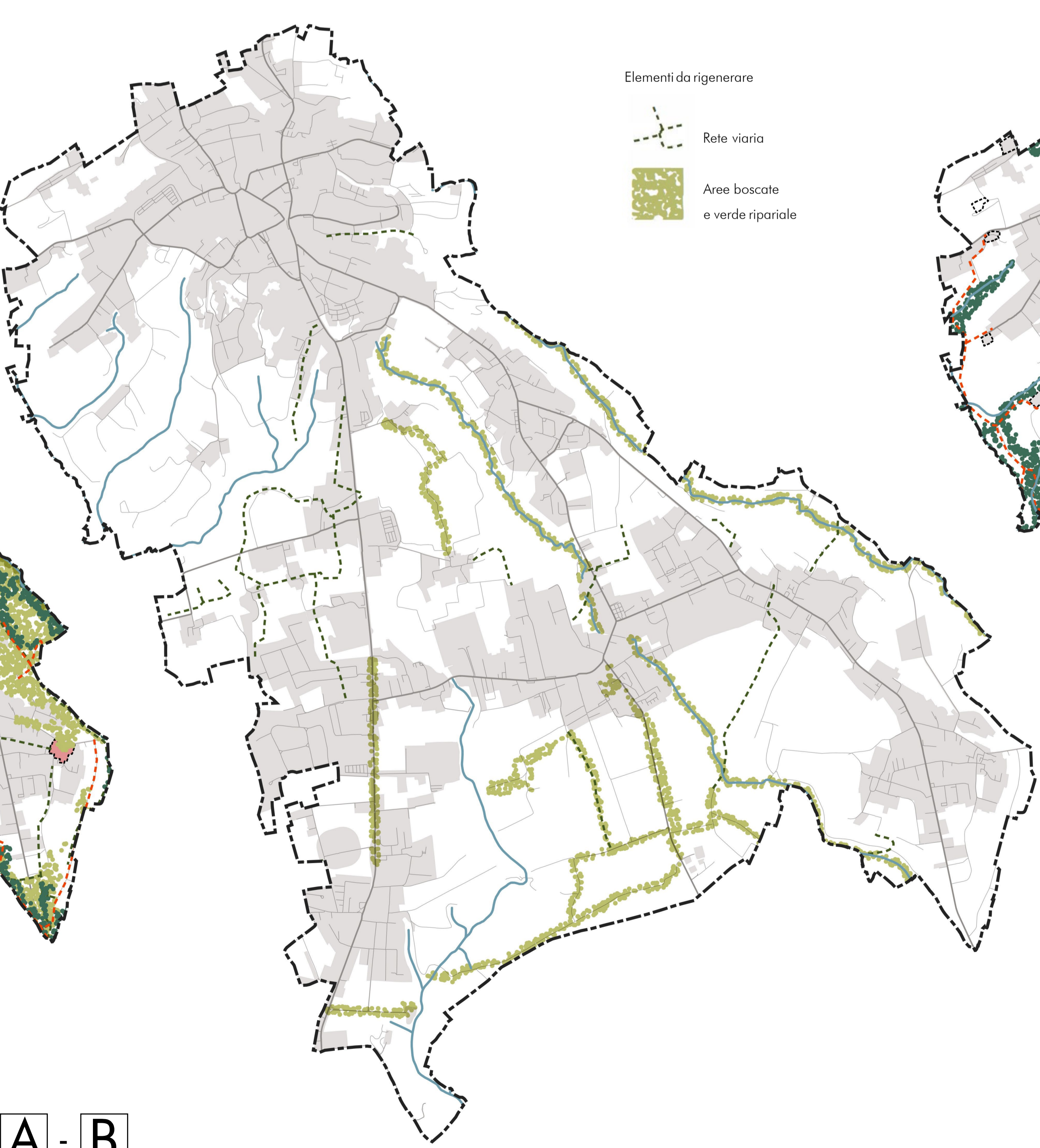

A-B

Scenario di progetto rigenerazione degli elementi costitutivi del paesaggio agricolo, ambientale e di fruizione del territorio

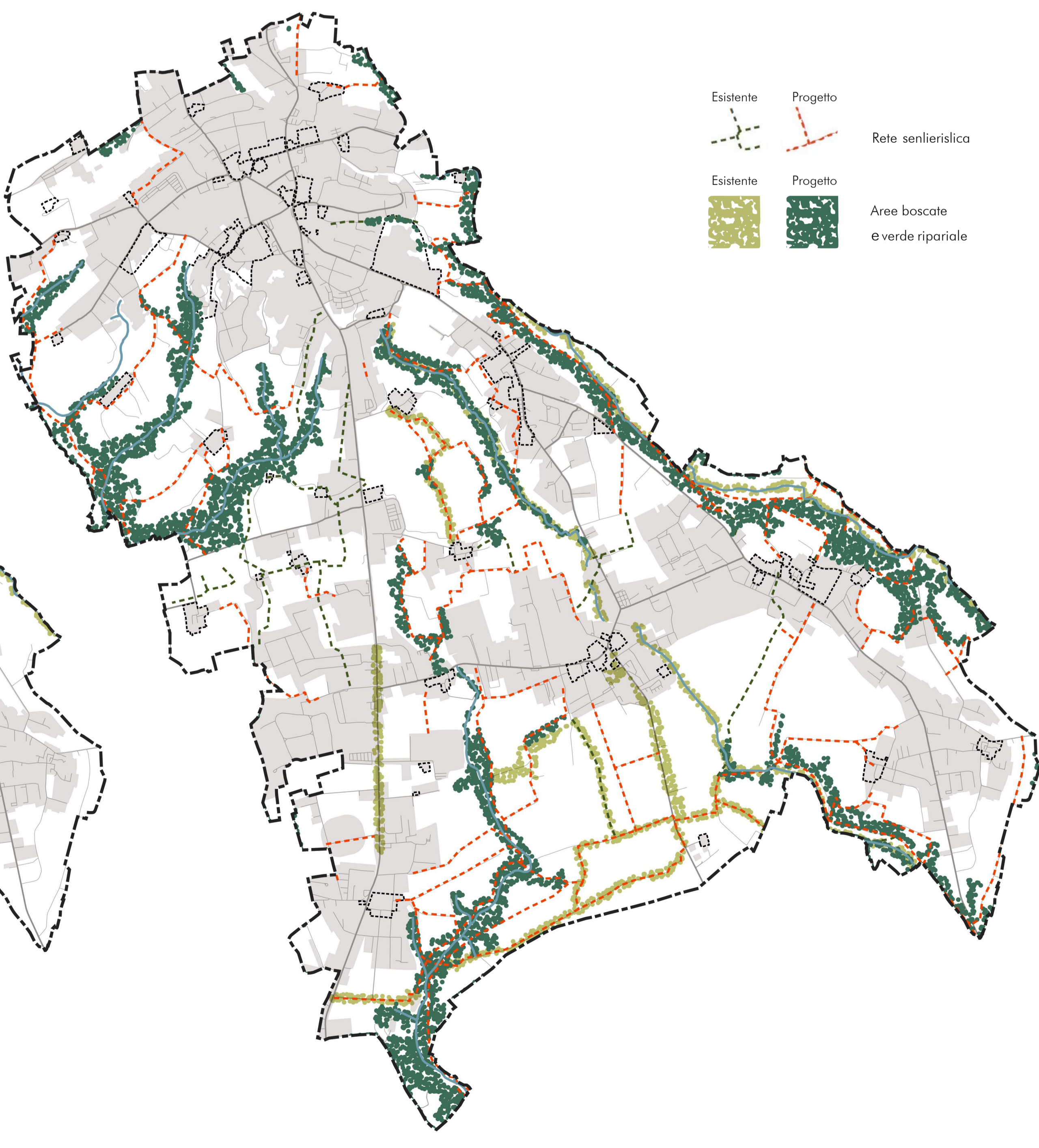

Provincia di Lecco Comune di Casatenovo

Piano di Governo del Territorio

L.R. 12/2005 s.m.i.

L'INTERO TERRITORIO COMUNALE E' CONSIDERATO DI NOTEVOLE INTERESSE PUBBLICO AI SENSI DEL D.Lgs. 42/2004 ART. 135 PIANIFICAZIONE PAESAGGISTICA E ART. 136 IMMOBILI ED AREE DI NOTEVOLE INTERESSE PUBBLICO

Documento di Piano

TAV. DdP09 **Ricomposizione del paesaggio agricolo**

Scala 1:15.000
Data: Luglio 2023

APPROVAZIONE Delibera del C.C. n° del

PUBBLICAZIONE B.U.R.L. n° del

TECNICO INCARICATO **Lorenzo Coppa** Pianificatore territoriale L'AMMINISTRAZIONE COMUNALE **Filippo Galbiati** Sindaco

Studio Coppa governo integrato del territorio **Marta Picchi** Assessore all'Urbanistica e alla Programmazione

Ing. Silvia Polti Servizi urbanistici ed edilizia privata