

Conto preventivo dei lavori di costruzione di un fabbricato
 notafisco nella frazione di Bogaredo in com.
 di Casatende - Maus Missaglia -
 Puvorno

N. d'Ordine	DESIGNAZIONE DEI LAVORI	QUANTITÀ		Prezzo	Importo
		parziale	totale		
	Lavori di fondamenti e perironero	m ²	102.17	0.507	51.08
	Mura di perironero in fondazione	m ²	167.44	9.00	1056.96
	Mura perironero in fondazione per perironero	m ³	389.65	12.00	4675.80
	Cette ed legname relativi	m ²	320.00	4.00	1280.00
	Paramenti	m ²	266.00	2.50	665.00
	Soffitti a portelle	m ²	71.50	3.00	214.50
	Soffitti a travetti ed assi	m ²	204.50	4.00	818.00
	Portelle - chiodi ed viti	l	2000.00	0.40	800.00
	Quadri soffitti con canale	m ²	81.00	—	477.90
	Sottofondi alle ruote ed canali in ferro	m ²	46.40	4.00	186.40
	Volte mattoni	m ²	4.84	4.00	19.36
	Pavimenti di tegole grante	m ²	1.658	150.00	250.20
	u. borse per quadri ed tegole				206.00
	Pavimenti per davanzali		26.00	3.00	78.00
	u. arrenare per chiodi ed viti				52.00
	<u>Opere varie</u> = tonelli in ferro - tubi di ferro - sperimento del tonello ghisa - telai - chiodi ed viti metallica - per porte ed porte - - porte ed viti				1026.00
	<u>Strumenti di porte ed porte</u>				1032.00

IX 22, / B. 71

Summa 7 12889.20

27. Aprile 1907

Dai confronti fatti del fattore
Maggiore, nel conto di Pozzoredo,
in appoggio alle bollette dei
fornitori e conti dei medesimi;
conclusi che la differenza
ottenuta alla varca, per causa di
oggetti diversi in seguito, o
anche attribuiti al materiale
di miglior scelta. Fu allora
ogni provvista venne fatta
dopo le più estere indagini

e ricerche per diversi procedimenti,
di metodi non venni trascurata
- rata per pratica per ottenere
il miglior risultato, nel
prezzo e qualità delle robe.

Mi compiace che tanto
compendio al di lei
desiderio, epperò voglia
accettare, e mi sia
rispettato saluti

Brescio

Zepherino

25 aprile 1907.

Importo del preventivo per la costruzione del fabbricato delle scuole di Rogoredo, fatto dall'Ing. Colombo	12889.20	
Abbuono di fondazione come da preventivo mc. 117.44 a 19 p. mc.	1056.96	
Costo reale p. differenza di prezzo	117.44.11	1291.84
Speso in più	<u>234.88</u>	234.88
Abbuono fuori terra in preventivo mc. 389.65 a 12 p. mc.	4675.80	
Per differenza di prezzo	389.65.14	5455.10
Spese in più	<u>779.30</u>	779.30
Letto completo in preventivo mq. 320 a 4 p. mq	1280.-	
Costo reale	320.5	1600.-
Spesa in più	<u>320</u>	320.-
Beniamenti in preventivo p.	1032.-	
Spesa reale come da conto Bestetti	1340.-	
In più	<u>308</u>	308.-
Per pietra d'opera in genere in preventivo	586.20.-	
Spesa reale come dai conti Rovelli e Loria	740.-	
In più	<u>153.80</u>	153.80
Opere non comprese nel Preventivo: -		
Vasca p. l'acqua compresi 3 possetti p. filtrare	300.-	
Pompa p. l'estrazione dell'acqua dalla vasca	200.-	
Griglie di finestre di ferro zincato e condotture sotterranee p. l'acqua	200.-	
Importo	<u>700.-</u>	700.-
Interessi e Costo terreno. -		
Somma totale	<u>15385.18</u>	15385.18

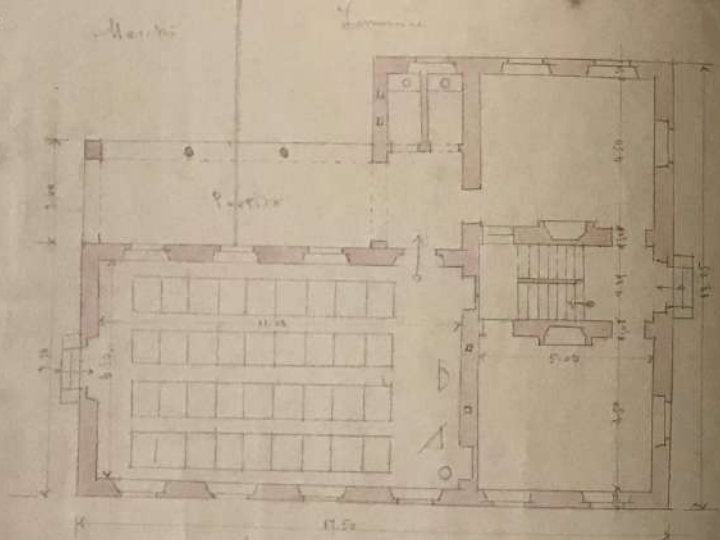

Pianta del piano terreno - rapp. 1/100
Pavimento

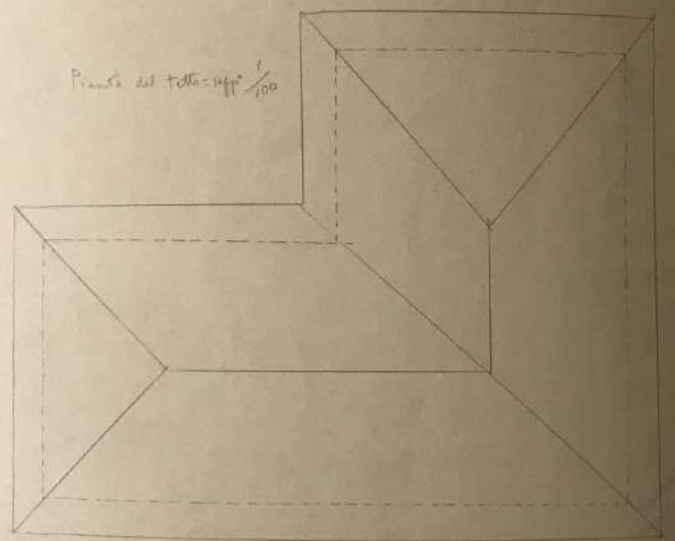

Pianta del tetto - rapp. 1/100

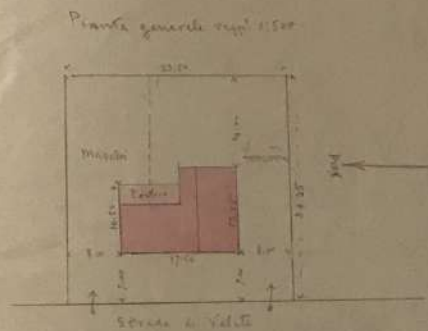

Pianta generale - rapp. 1/500

Handwritten calculations and notes:

$$\begin{array}{r} 37.15 \\ 12.25 \\ \hline 49.40 \\ 16.25 \\ \hline 65.65 \\ 12.25 \\ \hline 77.90 \\ 12.25 \\ \hline 90.15 \\ 12.25 \\ \hline 102.40 \\ 12.25 \\ \hline 114.65 \end{array}$$

al Comune

PROGETTO
per l'erezione di un'edificio scolastico
per la frazione Rogoredo
Com-di Casatenuevo Prov-di Còmo

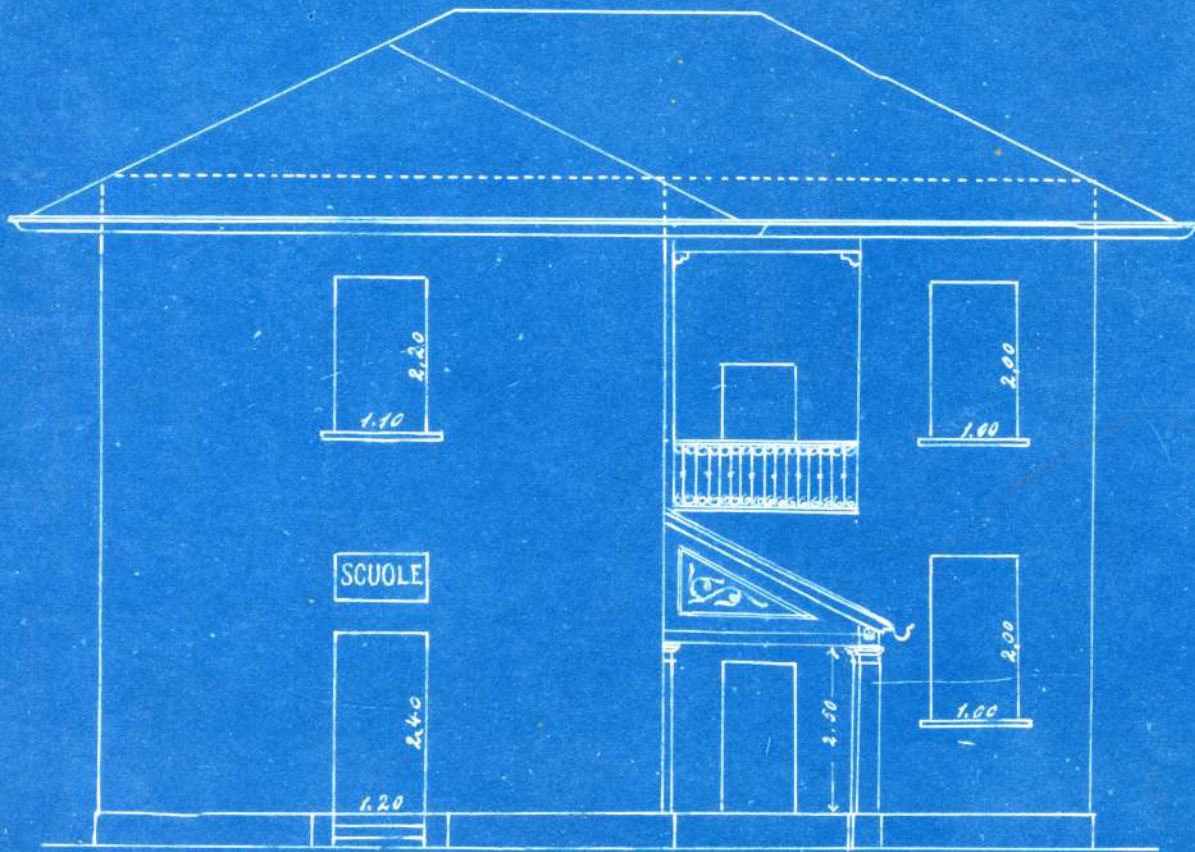

Prospetto Sud

Scala 1/100

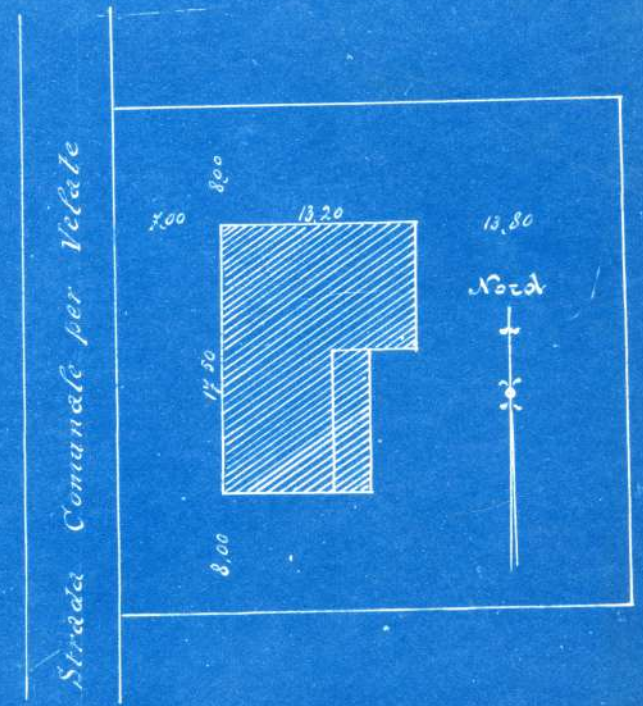

Planimetria generale

nel rapporto di 1 a 500

PROGETTO

per l'erezione di un'edificio scolastico
per la frazione Roggredo
Com-di Casatenuevo Prov-di Còmo

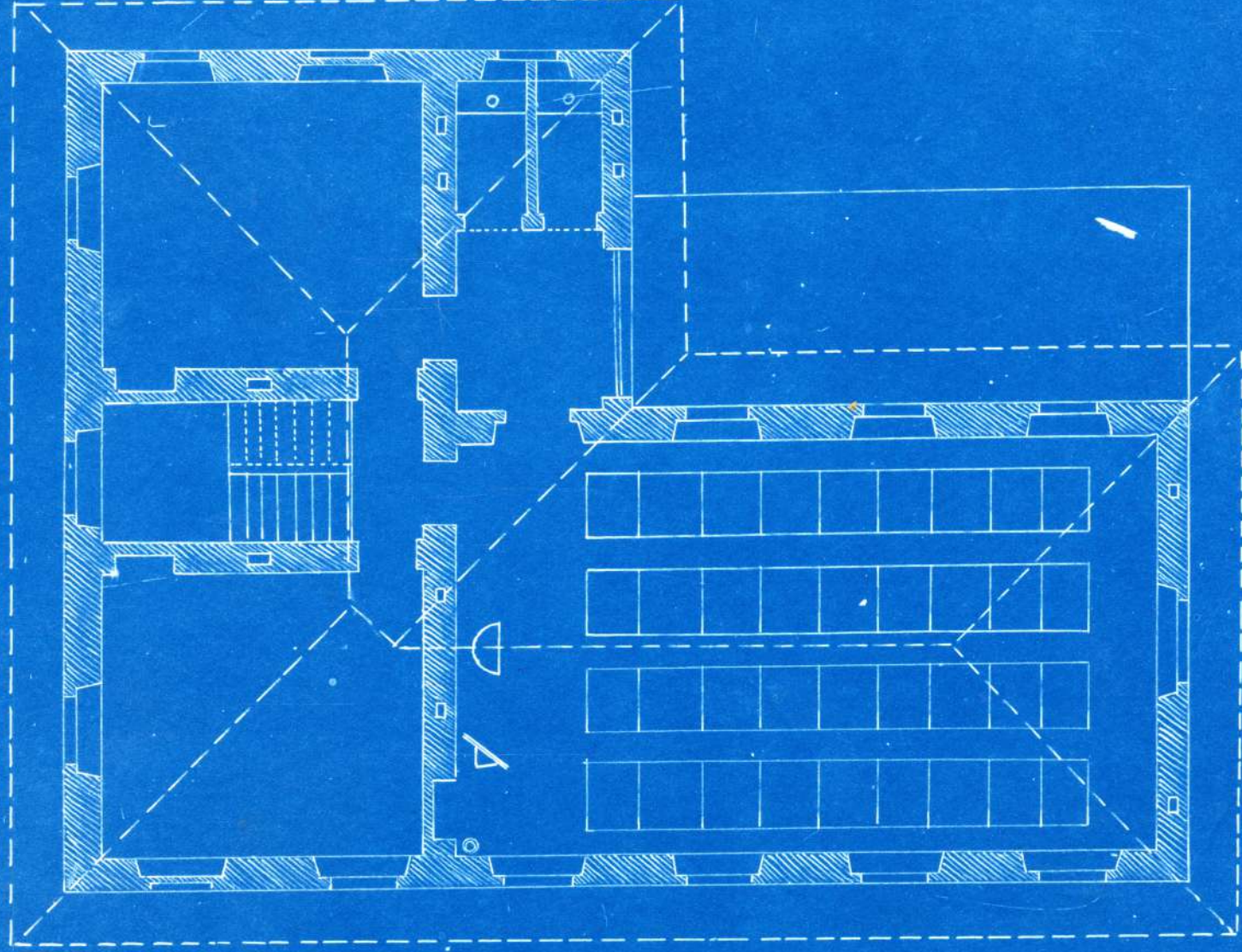

Pianta del piano superiore

Scal. 1/100

PROGETTO
per l'erezione di un'edif. scolastico
per la frazione Reggredo
Com-di Casatenuevo Prov-di Còmo



Prospetto Est

Scala $\frac{1}{100}$