



Regione Lombardia
Agricoltura



Comune di Casatenovo

Fondazione
CARIPLO



Fiera Zootecnica detta di San Gaetano

70^a
EDIZIONE
2021

Da **VENERDI'**
30 LUGLIO
a **LUNEDI'**
2 AGOSTO
2021



www.iltrifoglio.org



fiera_san_gaetano



fierzootecnicasangaetano

ENTRATA LIBERA

ROGOREDO DI CASATENOVO (LC)



Ore 10.00

• **Apertura della 70^a Edizione della Fiera Zootecnica**

• **Apertura delle Mostre Permanenti**

Stand prodotti tipici e macchine agricole

Ore 14.00

• **Apertura attività sportive:** Tiro con l'arco - Tiro con la carabina

Ore 18.00

• **Apertura gonfiabili**

Ore 18.30

• **Allattamento vitellini**

Ore 19.00

• **Apicoltura - Convegno sulle api**

Ore 21.00

• **Cerimonia di inaugurazione della 70[°] Fiera Zootecnica**

Ore 21.30

• **Laboratorio di lettura** - Racconti e fiabe per i piccoli

• **Esibizione Associazione sportiva "Arte e spettacolo"**

• **Giochi di una volta**

** Gli orari delle manifestazioni potrebbero subire variazioni*



**AMICI COLLEZIONISTI
MODELLINI AGRICOLI
DELLA BRIANZA**

Sabato e domenica
nella palestra
adiacente



arte e spettacolo

Via Caduti per la Patria, 22
Lesmo (MB)
Tel. 039.6980270

da
N
Nicoletta

Bar, Caffetteria,
Gelateria
Tavola fredda
Infusi in bottiglia

Via Rimembranze, 4 - SIRONE (LC)
Tel. 345.0955925



MAZZI
Gelateria e
Caffetteria

Via G. Garibaldi, 2 - USMATE-VELATE
Tel. 039.6778207

Caprices

Panificio Gastronomia Pasticceria
Piazza Mazzini, 17/18 - Casatenovo (LC)
Tel. 039.9207547
caprices2021@gmail.com

PANIFICIO

Bonafè Marco e Nicoletta



Via S. Gaetano, 67 - Casatenovo (LC)
Tel. 039.9960902



RIPARAZIONE SCARPE
ARTICOLI PELLE E CUOIO

Via Leopardi, 7 - Casatenovo (LC)
Tel. 339.4696881
www.mastrociabattino.it



Imbiancatura
Tapezzerie
Moquettes
Porte soffietto
Copripavimenti

Via Dante, 65 - Casatenovo (LC)
Tel. 333.8160233

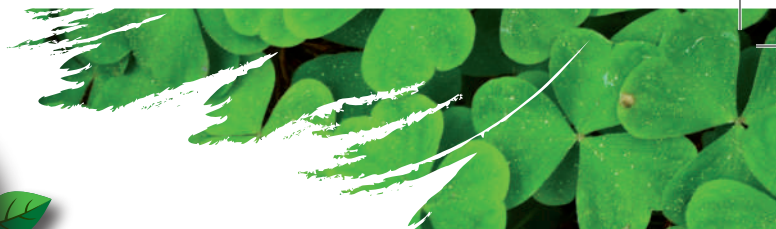

Ore 10.00

- **Moto in fiera - Junior Moto School** (per tutta la durata della manifestazione)
- **Apertura delle mostre permanenti**

Ore 11.00

- **Esibizione Falconeria**, con volo dei colombi viaggiatori

Ore 14.00

- **Apertura attività sportive:** tiro con l'arco, tiro con carabina, gonfiabili

Ore 16.00

- **Esibizione Falconeria** e dimostrazione dei rettili

Ore 19.00

- **Apicoltura - Convegno sulle api**

Ore 18.00 - 22.00

- **Dog Day in fiera:** Esposizione Regionale Canina
Iscrizioni dalle ore 16.00 alle 18.00, lo stesso giorno della manifestazione

Ore 21.00 - 22.00

- **Dimostrazione di obedience dell'istruttrice Giusy Lazzarin**

Ore 21.00

- **Ballo Country e Musica dal vivo**

Ore 21.30

- **Laboratorio di lettura** - Racconti e fiabe per i piccoli

Ore 22.00 - 23.00

- **Best in Show** e premiazioni

Durante la manifestazione saranno attivi i servizi di bar, ristorazione e pizzeria, oltre agli espositori gastronomici.



gruppo ethos

GALBIATI



Assistenza autorizzata

**Manutenzione veicoli, Carrozzeria, Revisioni, Pneumatici,
Ganci traino, Impianti GPL, Accessori, Soccorso stradale**

Via San Francesco, 13 - Casatenovo (LC) - www.galbiatiautomobili.it

BRAMBILLA *& C. s.n.c.* **LUIGI**

**Vendita e centro assistenza autorizzata macchine
e attrezzature per giardinaggio e golf**

Via Resegone, 8 - Lomagna (LC) - www.brambillagiardinaggio.it

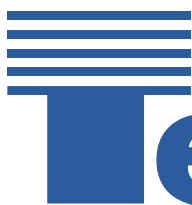

GLI SPECIALISTI A NOLEGGIO

Tecman

www.tecman.it

SEDE: Via Primo Maggio, 25 - MISSAGLIA (LC) - Tel. 039.9201161

FILIALE: Via G. di Vittorio, 338 - Sesto San Giovanni (MI) Tel. 02.26224081



**RIVA
ASSICURAZIONI**

RIVA ASSICURAZIONI

www.rivaassicurazioni.eu

Via Roma, 2/A
Casatenovo (LC)
Tel. 039.9207151



Esposizione Regionale Canina

Giuria e Raggruppamenti

1. Cani da pastore e bovani (escluso bovani svizzeri) **Tavola**
2. Cani di tipo pinscher, schnauzer, molossoidi e bovani svizzeri **Merati**
3. Terrier **Merengoni**
4. Bassotti, segugi e cani per pista da sangue **Merati**
5. Cani di tipo spitz e di tipo primitivo **Tavola**
6. Cani da ferma, da riporto, da cerca e da acqua **Merati**
7. Cani da compagnia **Tavola**
8. Levrieri **Franzetti**
9. Levrieri **Franzetti**
10. Levrieri **Franzetti**

Best in Show

- Coppie **Merengoni**
- Gruppi di allevamento **Franzetti**
- Raggruppamento razze italiane **Merengoni**
- Best in show juniores **Tavola**
- Best in show giovani **Franzetti**
- Best in show **Merati**

Programma della Serata

- ore 16.00 - 18.00 Apertura iscrizioni E.R.C.
- ore 19.00 - 21.00 Giudizi
- ore 21.00 - 22.00 Dimostrazione Obedience dell'istruttrice Giusy Lazzarin
- ore 22.00 - 23.00 Best in Show e premiazioni

Classi delle Esposizioni

- Da 15 mesi **Libera** (facoltativa fino a 18 mesi)
- Da 15 mesi **Lavoro** (facoltativa fino a 18 mesi)
- 15/24 mesi **Intermedia**
- 9/18 mesi **Giovani**
- 6/9 mesi **Juniores**
- Da 8 anni **Veterani**
- 4/6 mesi **Baby**
- Coppie
- Gruppi

Giudice: Merati
 1° Gruppo: **Tutto**
 9° Gruppo: **Tutto**

Giudice: Tavola
 2° Gruppo: **Tutto**
 8° Gruppo: **Tutto**

Giudice: Franzetti
 3° Gruppo: **Tutto**
 4° Gruppo: **Tutto**
 7° Gruppo: **Tutto**

Giudice: Marengoni
 5° Gruppo: **Tutto**
 6° Gruppo: **Tutto**
 10° Gruppo: **Tutto**

L'esposizione è aperta a tutti i cani di razza in possesso di Pedigree e di iscrizione all'anagrafe canina.

Non è obbligatorio il **Libretto delle Qualifiche**. Possono partecipare i cani da 4 mesi di età. Non è consentita l'iscrizione di cani già proclamati "Campioni".

Per informazioni: Tel e Fax 039.9282015
Gruppo Cinofilo Lecchese: Tel e Fax 0341.369740
info@gruppcinofilolecchese.it





Iscrizioni

Si ricevono il giorno stesso della manifestazione. Per velocizzare i tempi di iscrizione è consigliato presentarsi con il modulo di iscrizione già compilato, scaricabile sul sito www.gruppocinofilolecchese.it

TASSA DI ISCRIZIONE

Ogni soggetto € 17,00
Coppia ogni soggetto + € 3,00
Gruppo ogni soggetto + € 1,00

PREMI

Migliore razza
1° classificato Coccarda

Coppie

1° classificato Coccarda
2° classificato Coccarda
3° classificato Coccarda

Gruppi di allevamento

1° classificato Coccarda
2° classificato Coccarda
3° classificato Coccarda

Raggruppamenti

1° classificato Coccarda + sacco mangime
2° classificato Coccarda + sacco mangime
3° classificato Coccarda + scatola biscotti

BEST-IN SHOW

1° classificato Trofeo + Tablet
2° classificato Coppa + sacco mangime 15 kg
3° classificato Coppa + sacco mangime 3 kg

Ingresso partecipanti da Via Galileo Galilei



Official Sponsor della manifestazione



Norme Generali Esposizione Regionale Canina

L'Ente Organizzatore declina ogni responsabilità per fatti di furto, fuga, malattia, infortunio o decesso degli animali, morsi da essi inflitti, ecc. e ciò per qualsiasi caso o causa.

Gli espositori e gli eventuali ospiti del pubblico sono i soli responsabili dei danni prodotti dai loro cani.

L'Ente Organizzatore si riserva il diritto di modificare la Giuria in caso di assenza di qualche giudice o di modificare gli orari e il programma qualora sopraggiungessero fatti imprevisti.

Obbligo vaccinazione antirabbica.

L'Ente Organizzatore non potrà essere in alcun caso ritenuto responsabile degli incidenti avvenuti al pubblico ed ai proprietari dei cani di cui sopra, ritenendo che per il fatto stesso di intervenire alla manifestazione, gli espositori ed il pubblico si sottopongono alle suddette condizioni.

Per quanto non precisato si fa riferimento al regolamento del E.N.C.I.

Dimostrazione Obedience

L'Obedience è una disciplina aperta a tutti i cani in buona salute e ha come fine l'insegnamento al cane di un comportamento controllato e collaborativo. Si tratta di una disciplina sportiva che favorisce la buona integrazione del cane nella società e implica buona armonia tra il cane e il suo conduttore che porta ad una intesa perfetta tra i due anche quando il cane si trovi distante dal conduttore.





Ore 9.00

- **Moto in fiera - Junior Moto School**
- **Apertura delle mostre permanenti**

Ore 10.00

- **Motoraduno Harley Davidson**, esposizione moto d'epoca e raduno Vespe Bulciago Velo Club

Ore 11.00

- **Esibizione Falconeria** e dimostrazione dei rettili

Ore 11.30

- **Trekking a cavallo**

Ore 14.00

- **Apertura attività sportive:** tiro con l'arco, tiro con carabina, gonfiabili

Ore 16.00

- **Santa Messa**

Ore 18.00

- **Dimostrazione sgranatura mais con macchine d'epoca**

Ore 19.00

- **Apicoltura - Convegno sulle api**
- **Esibizione Falconeria** e dimostrazione dei rettili

Ore 21.00

- **Spettacolo e dimostrazione Ape Car**

Ore 21.30

- **Laboratorio di lettura** - Racconti e fiabe per i piccoli
- **Musica dal vivo**



Azienda Agricola Melzi

Manutenzione e realizzazione giardini
Potatura painte - Irrigazione
Arredo giardini - Vendita legna

Via Oreno, 33 - Concorezzo (MB)
Tel. 347.4632426

carrozzeria
**Colombo
Umberto**
di Colombo Fabio & C. snc



SEGUICI SU 

AUTORIZZATO    

Via Foppa, 2 - Monticello Brianza (LC)
Tel. 039.9205033



**Vendita e Riparazione
Macchine Agricole e da Giardino**

Via Garibaldi, 14
20842 Besana in Brianza (MB)
Tel. 0362.995140



MATTIA FRIGERIO

Azienda agricola

Coltivazione e vendita ortaggi a Km 0
Allevamento e vendita uova e pollame
Prodotti agricoli

Via S. Rocco, 40 - Molteno (LC)

ROMY

DAL 1959

www.romyabbigliamento.it

via Giuseppe Parini n°13
Casatenovo

IDRAULICA
TERMO



BUZZI

Via Degli Artigiani, 23 - CASATENOVO (LC)
Tel. 039 9960006



www.termoidraulicabuzzi.it

il MILLE

il tuo stile

calzature & abbigliamento

SHOP ONLINE: ilmille.com

SEGUICI SU:   



Autofficina *Amati*

Via Dell'Artigianato, 56 - USMATE-VELATE (MB)

Tel. 039.674488

CASATE GOMME

Via della Misericordia, 30 - Casatenovo (LC) - Tel. 039.9208065

info@casategomme.it - www.casategomme.it

ROYAL CANIN
alleva

ANIMAL PLANET

pet food e mangimi
per animali da còrtile

MONTICELLO BRIANZA via dei Mille, 41

www.animalplanetmonticello.it

cellulare: 3284048686



Natural
TRAINER

Monge



BLUFRIDA

SIRTORI (LC) loc. Bevera

Via Delle Industrie 17/a - 039.9211189



**df SPORT
SPECIALIST**

www.df-sportspecialist.it

**Che noia... tubature intasate
allagamenti e cattivi odori !**

La soluzione?

CONSULENZA E PREVENTIVO GRATUITO

SPURGO E PULIZIA FOSSE BIOLOGICHE E POZZETTI

- Disotturazione di colonne di scarico
- Trattamento fango e liquami
- Disotturazione e lavaggio tubi
- Videospezioni
- Servizio cassoni e attrezzature
- Servizio spazzamento meccanizzato
- Servizi di trasporto e smaltimento rifiuti industriali e urbani



**Luigi
Frigerio**
SERVIZI ECOLOGICI

Viale Kennedy, 10 - 20842 Besana in Brianza (MB)
Tel 0362.995098 - info@frigerio-ecologia.it





LUNEDI'
2
AGOSTO

Ore 9.00

- Apertura delle mostre permanenti

Ore 11.00

- Esibizione Falconeria e dimostrazione dei rettili

Ore 14.00

- Apertura attività sportive: tiro con l'arco, tiro con carabina, gonfiabili

Ore 17.00

- Mago in fiera: spettacolo di magia per grandi e piccini

Ore 18.00

- Sfilata cani meticcii aperta a tutti

Ore 21.00

- Musica dal vivo

Ore 21.30

- Laboratorio di lettura - Racconti e fiabe per i piccoli

VI.RO.

IMPIANTI



RICERCA PERDITE
IDRICHE SU IMPIANTI
CIVILI E INDUSTRIALI



RICERCA SU
IMPREMEABILIZZAZ
CON SISTEMA
TRACER-GAS

RICERCA
FUGHE GAS
SU LINEE
METANO E GPL



Fondazione **CARIPLO**



Alessio Cabello *Geometra*

Nuove costruzioni - Ristrutturazioni e manutenzioni - Riqualificazioni energetiche
Catasto - Due diligence immobiliare - Successioni - Certificazioni energetiche
Mediazioni e divisioni - Coordinamento sicurezza - Consulenza tecnica



STUDIO TECNICO - Via Dante Alighieri 84 - Casatenovo (LC)

Tel. 339.3813139 - Geom.cabello@gmail.com - <https://geomcabello.wixsite.com/geometra>

Melzi Simone e Stefano

Manutenzione e Realizzazione Giardini
Potatura Piante d'Alto Fusto
Impianti d'Irrigazione
Servizi Agricoli
Sgombero Neve

Via Oreno, 33 20863 Concorezzo (MB) Tel. 347 4632426 Tel. 345 4201068



CASATENOVO Via G. Puccini, 1/c
Tel. 039 9204554 - Cell. 347 6968150

www.viroimpianti.it
info@viroimpianti.it

REALIZZAZIONE - GESTIONE IMPIANTI TERMICI E CONDIZIONAMENTO

ERCA SU
ABILIZZAZIONI
SISTEMA
CER-GAS



VIDEOISPEZIONI
SU FOGNATURE
E CANNE
CUMARIE



PULIZIA
E STASATURE
SU FOGNATURE
INDUSTRIALI E CIVILI



SERVIZIO
ASSISTENZA
SU CALDAIE
E IMPIANTI IDRAULICI

VERIFICHE
TERMOGRAFICHE
E ASSISTENZA
ALLA CERTIFICAZIONE

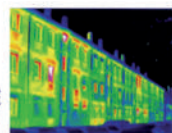
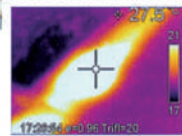

DIAGNOSTICA
TERMOGRAFICA
SUGLI EDIFICI
E RICERCA
PONTI TERMICI



Cascina Bressanella

Via Della Cascina Selva, 11 - Besana in Brianza
www.cascinabressanella.it

CASATENOVO

VIA ROMA 94

Bar - tavola calda

- RISTOBAR •
- COLAZIONI •
- PRANZO DI LAVORO •
- PRANZI E CENE •
- APERITIVI •
- EVENTI E FESTE •

#number



+39 039 920 8359

#number



CONCESSIONARIA PER COMO, LECCO E SONDRIO



Breva e Tivan - hdbrevaetivan.com
Alzate Brianza (CO) - Tel. +39 031 619870



Via Guido Cavalcanti, 10 - Casatenovo (LC)
Tel. 346.6056815



Onoranze Funebri

VESTIZIONI - ADDOBBI
SERVIZI COMPLETI
LAVORI CIMITERIALI DI OGNI GENERE

Via De Gasperi, 38 - Casatenovo (LC)
Tel. 039.9206274
www.carnioonoranzefunebri.com

SERVIZIO DI CREMAZIONE PER ANIMALI DOMESTICI



CI PRENDIAMO CURA DEL LORO ULTIMO VIAGGIO

Grazie alla cremazione singola potrete tenere le ceneri del vostro adorato compagno di vita con voi in abitazione o disperderle in natura.

reperibili 24 ore su 24, 7 giorni su 7

CARNIO
Onoranze Funebri

Via De Gasperi, 38 - Casatenovo (LC)
Tel. 039.9206274
www.arrivedercicuccioli.com

A.P.F. S.N.C.

di Pirota Alberto e Gianfranco

Via degli Artigiani, 35
Casatenovo (LC)
Tel. 039.9961004

Tecnico BOSH dei sistemi



TRASPORTO PIANOFORTI S.N.C.

di Fumagalli Emanuele, Galbusera Guido e C.



Via XX settembre, 6 - 20900 Monza (MB)
Tel. 039/9711522 - Cell. 347/1412719
P.Iva e C.F. 06093860960
guidogalbu@alice.it
trasportopianofortisnc@pec.it

instagrammers LECCO

Per collaborazioni e promozione di eventi, attività commerciali e attività culturali e per seguire i nostri social:

Promuoviamo e diffondiamo la cultura fotografica, dando spazio al patrimonio culturale, gastronomico e naturalistico della provincia di Lecco.



@igersLecco



@igersLecco



igerslecco@gmail.com

Pucci CARWASH

IL NUOVO AUTOLAVAGGIO



Lavaggio automatico con sistema di ultima generazione e spazzole antigraffio

WashTec



10 postazioni attrezzate per l'aspirazione e la pulizia degli interni



Ampie postazioni per il lavaggio manuale con sistema ad alta pressione

APERTO TUTTI I GIORNI DALLE 6.00 ALLE 22.00

**Pucci
Gomme**



Via Roma, 94 • 23880 CASATENOVO (LC)
Tel. 039.9206014 • www.puccigomme.it

COSTRUZIONI SASSELLA



► *COSTRUZIONI CIVILI ED INDUSTRIALI*

► *MANUTENZIONI*

► *MOVIMENTO TERRA*

Casatenovo - Tel. 039.9205329

NUOVI IMMOBILI IN COSTRUZIONE



Residenza "Le Primule"
Loc. Camparada



Residenza "Belvedere"
Loc. Rogoredo di Casatenovo



Residenza "I Ciliegi"
Loc. Usmate



Residenza "Le Mimose"
Loc. Rogoredo di Casatenovo



Residenza "Il Resegone"
Loc. Ronco Briantino



Residenza "Il Grano"
Loc. Rogoredo di Casatenovo

VISITA IL NOSTRO SITO WWW.COSTRUZIONI-SASSELLA.IT